

# Flytninger blandt socialt udsatte i Danmark 2006-2008 - med særlig vægt på Nordjylland

Sammenstillet til

Region Nordjylland

af

Center for Regional- og Turismeforskning,

CRT

Februar 2012

## Indhold

Liste over tabeller .....	4
0. Sammenfatning .....	5
1. Indledning .....	6
2. Nettoflytninger blandt socialt særligt udsatte 2006-2008 – et nationalt overblik .....	7
3. Nettoflytninger blandt de, der var udsatte i såvel 2006 som i 2008 i pct. af alle de, der levede i DK i begge år, og i pct. af de, der var udsatte i begge år .....	38
4. Nettoflytninger blandt socialt udsatte 2006-2008 – Region Nordjylland .....	52
5. Region Nordjylland – Socialt udsatte voksne i pct. af hele befolkningen i 2008 .....	63
6. Region Nordjylland – Procentpoint ændring i socialt udsatte voksnes andel af hele befolkningen i 2006-2008 .....	72
7. Region Nordjylland – Netto-tilgang i antal udsatte i procent af de, der var udsatte såvel i 2006 som i 2008, og som boede i de enkelte områder ved udgangen af 2008 .....	81
8. Hvor kommer tilflytterne fra, alle – og de socialt udsatte, i alle Danmarks regioner og i Nordjylland? .....	91
9. Ændring i antallet af socialt udsatte pr. kommune pr. region fra 2006 til 2008 .....	94
10. Hovedtal pr. region, landsdel og kommune .....	101

## Liste over figurer

Figur 1 Regioner – Nettoflytninger blandt særligt udsatte voksne 2006-2008 .....	7
Figur 2 Landsdele – Nettoflytninger blandt særligt udsatte voksne 2006-2008 .....	8
Figur 3 Landsdel Københavns omegn – Nettoflytninger blandt særligt udsatte voksne 2006-2008 .....	9
Figur 4 Landsdel Københavns omegn – Nettoflytninger blandt særligt udsatte voksne 2006-2008 .....	10
Figur 5 Landsdel Nordsjælland – Nettoflytninger blandt særligt udsatte voksne 2006-2008 .....	11
Figur 6 Landsdel Bornholm – Nettoflytninger blandt særligt udsatte voksne 2006-2008 .....	12
Figur 7 Landsdel Østsjælland – Nettoflytninger blandt særligt udsatte voksne 2006-2008 .....	13
Figur 8 Landsdel Vest- og Sydsjælland – Nettoflytninger blandt særligt udsatte voksne 2006-2008 .....	14
Figur 9 Guldborgsund kommune – Nettoflytninger blandt særligt udsatte voksne 2006-2008 .....	15
Figur 10 Næstved kommune – Nettoflytninger blandt særligt udsatte voksne 2006-2008 .....	15
Figur 11 Landsdel Fyn – Nettoflytninger blandt særligt udsatte voksne 2006-2008 .....	16
Figur 12 Landsdel Sydjylland – Nettoflytninger blandt særligt udsatte voksne 2006-2008 .....	17
Figur 13 Landsdel Østjylland – Nettoflytninger blandt særligt udsatte voksne 2006-2008 .....	18
Figur 14 Randers kommune – Nettoflytninger blandt særligt udsatte voksne 2006-2008 .....	19
Figur 15 Landsdel Vestjylland – Nettoflytninger blandt særligt udsatte voksne 2006-2008 .....	20
Figur 16 Skive kommune – Nettoflytninger blandt særligt udsatte voksne 2006-2008 .....	21
Figur 17 Region Nordjylland – Nettoflytninger blandt særligt udsatte voksne 2006-2008 .....	22
Figur 18 Hjørring kommune – Nettoflytninger blandt særligt udsatte voksne 2006-2008 .....	23
Figur 19 Andelen af socialt udsatte voksne 2008 – pr. region (bred definition) .....	24
Figur 20 Andelen af socialt udsatte voksne 2008 – landsdel (bred definition) .....	25
Figur 21 Region Hovedstaden - Andelen af socialt udsatte voksne 2008 (bred definition) .....	26
Figur 22 Region Sjælland - Andelen af socialt udsatte voksne 2008 (bred definition) .....	27
Figur 23 Region Syddanmark - Andelen af socialt udsatte voksne 2008 (bred definition) .....	28
Figur 24 Region Midtjylland - Andelen af socialt udsatte voksne 2008 (bred definition) .....	29
Figur 25 Region Nordjylland - Andelen af socialt udsatte voksne 2008 (bred definition) .....	30
Figur 26 Procentpoint ændring i andelen af socialt udsatte voksne 2006-2008 – pr. region (bred definition) .....	31
Figur 27 Procentpoint ændring i andelen af socialt udsatte voksne 2006-2008 – pr. landsdel (bred definition) .....	32
Figur 28 Region Hovedstaden – Ændring i andelen af socialt udsatte voksne 2006-2008 (bred definition) .....	33
Figur 29 Region Sjælland – Ændring i andelen af socialt udsatte voksne 2006-2008 (bred definition) .....	34

Figur 30 Region Syddanmark – Ændring i andelen af socialt udsatte voksne 2006-2008 (bred definition).....	35
Figur 31 Region Midtjylland – Ændring i andelen af socialt udsatte voksne 2006-2008 (bred definition).....	36
Figur 32 Region Nordjylland – Ændring i andelen af socialt udsatte voksne 2006-2008 (bred definition).....	37
Figur 33 Regioner – Nettoflytninger blandt udsatte voksne 2006-2008 i procent af befolkningen.....	38
Figur 34 Regioner – Nettoflytninger blandt udsatte voksne 2006-2008 i procent af de udsatte.....	39
Figur 35 Landsdele – Nettoflytninger blandt udsatte voksne 2006-2008 i procent af befolkningen.....	40
Figur 36 Landsdele – Nettoflytninger blandt udsatte voksne 2006-2008 i procent af de udsatte.....	41
Figur 37 Region Hovedstaden – Nettoflytninger blandt udsatte voksne 2006-2008 i procent af befolkningen.....	42
Figur 38 Region Hovedstaden – Nettoflytninger blandt udsatte voksne 2006-2008 i procent af de udsatte.....	43
Figur 39 Region Sjælland – Nettoflytninger blandt udsatte voksne 2006-2008 i procent af befolkningen.....	44
Figur 40 Region Sjælland – Nettoflytninger blandt udsatte voksne 2006-2008 i procent af de udsatte.....	45
Figur 41 Region Syddanmark – Nettoflytninger blandt udsatte voksne 2006-2008 i procent af befolkningen.....	46
Figur 42 Region Syddanmark – Nettoflytninger blandt udsatte voksne 2006-2008 i procent af de udsatte.....	47
Figur 43 Region Midtjylland – Nettoflytninger blandt udsatte voksne 2006-2008 i procent af befolkningen.....	48
Figur 44 Region Midtjylland – Nettoflytninger blandt udsatte voksne 2006-2008 i procent af de udsatte.....	49
Figur 45 Region Nordjylland – Nettoflytninger blandt udsatte voksne 2006-2008 i procent af befolkningen.....	50
Figur 46 Region Nordjylland – Nettoflytninger blandt udsatte voksne 2006-2008 i procent af de udsatte.....	51
Figur 47 Region Nordjylland (igen) – Nettoflytninger blandt udsatte voksne 2006-2008.....	52
Figur 48 Morsø kommune – Nettoflytninger blandt udsatte voksne 2006-2008.....	53
Figur 49 Thisted kommune – Nettoflytninger blandt udsatte voksne 2006-2008.....	54
Figur 50 Brønderslev kommune – Nettoflytninger blandt udsatte voksne 2006-2008.....	55
Figur 51 Frederikshavn kommune – Nettoflytninger blandt udsatte voksne 2006-2008.....	56
Figur 52 Vesthimmerland kommune – Nettoflytninger blandt udsatte voksne 2006-2008.....	57
Figur 53 Rebild kommune – Nettoflytninger blandt udsatte voksne 2006-2008.....	58
Figur 54 Mariagerfjord kommune – Nettoflytninger blandt udsatte voksne 2006-2008.....	59
Figur 55 Jammerbugt kommune – Nettoflytninger blandt udsatte voksne 2006-2008.....	60
Figur 56 Aalborg kommune – Nettoflytninger blandt udsatte voksne 2006-2008.....	61
Figur 57 Hjørring kommune – Nettoflytninger blandt udsatte voksne 2006-2008.....	62
Figur 58 Region Nordjylland – Udsatte voksne i pct. af hele befolkningen i 2008.....	63
Figur 59 Morsø kommune – Udsatte voksne i pct. af hele befolkningen i 2008.....	64
Figur 60 Thisted kommune – Udsatte voksne i pct. af hele befolkningen i 2008.....	65
Figur 61 Brønderslev kommune – Udsatte voksne i pct. af hele befolkningen i 2008.....	66
Figur 62 Frederikshavn kommune – Udsatte voksne i pct. af hele befolkningen i 2008.....	67
Figur 63 Vesthimmerland kommune – Udsatte voksne i pct. af hele befolkningen i 2008.....	68
Figur 64 Rebild kommune – Udsatte voksne i pct. af hele befolkningen i 2008.....	69
Figur 65 Mariagerfjord kommune – Udsatte voksne i pct. af hele befolkningen i 2008.....	70
Figur 66 Jammerbugt kommune – Udsatte voksne i pct. af hele befolkningen i 2008.....	70
Figur 67 Aalborg kommune – Udsatte voksne i pct. af hele befolkningen i 2008.....	71
Figur 68 Hjørring kommune – Udsatte voksne i pct. af hele befolkningen i 2008.....	71
Figur 69 Region Nordjylland – Procentpoint ændring i udsatte voksnes andel af hele befolkningen i 2006-2008.....	72
Figur 70 Morsø kommune – Procentpoint ændring i udsatte voksnes andel af hele befolkningen i 2006-2008.....	73
Figur 71 Thisted kommune – Procentpoint ændring i udsatte voksnes andel af hele befolkningen i 2006-2008.....	74
Figur 72 Brønderslev kommune – Procentpoint ændring i udsatte voksnes andel af hele befolkningen i 2006-2008.....	75

Figur 73 Frederikshavn kommune – Procentpoint ændring i udsatte voksnes andel af hele befolkningen i 2006-2008.....	76
Figur 74 Vesthimmerland kommune – Procentpoint ændring i udsatte voksnes andel af hele befolkningen i 2006-2008.....	76
Figur 75 Rebild kommune – Procentpoint ændring i udsatte voksnes andel af hele befolkningen i 2006-2008 .....	77
Figur 76 Mariagerfjord kommune – Procentpoint ændring i udsatte voksnes andel af hele befolkningen i 2006-2008.....	78
Figur 77 Jammerbugt kommune – Procentpoint ændring i udsatte voksnes andel af hele befolkningen i 2006-2008 .....	79
Figur 78 Aalborg kommune – Procentpoint ændring i udsatte voksnes andel af hele befolkningen i 2006-2008 .....	79
Figur 79 Hjørring kommune – Procentpoint ændring i udsatte voksnes andel af hele befolkningen i 2006-2008 .....	80
Figur 80 Morsø kommune – Nettoflytninger blandt udsatte voksne 2006-2008 i procent af de udsatte .....	81
Figur 81 Thisted kommune – Nettoflytninger blandt udsatte voksne 2006-2008 i procent af de udsatte .....	82
Figur 82 Brønderslev kommune – Nettoflytninger blandt udsatte voksne 2006-2008 i procent af de udsatte.....	83
Figur 83 Frederikshavn kommune – Nettoflytninger blandt udsatte voksne 2006-2008 i procent af de udsatte.....	84
Figur 84 Vesthimmerland kommune – Nettoflytninger blandt udsatte voksne 2006-2008 i procent af de udsatte.....	85
Figur 85 Rebild kommune – Nettoflytninger blandt udsatte voksne 2006-2008 i procent af de udsatte .....	86
Figur 86 Mariagerfjord kommune – Nettoflytninger blandt udsatte voksne 2006-2008 i procent af de udsatte.....	87
Figur 87 Jammerbugt kommune – Nettoflytninger blandt udsatte voksne 2006-2008 i procent af de udsatte.....	88
Figur 88 Aalborg kommune – Nettoflytninger blandt udsatte voksne 2006-2008 i procent af de udsatte .....	89
Figur 89 Hjørring kommune – Nettoflytninger blandt udsatte voksne 2006-2008 i procent af de udsatte .....	90
Figur 90 Ændring i antallet af udsatte 2006-2008 – 5 regioner .....	94
Figur 91 Ændring i antallet af udsatte 2006-2008 – 11 landsdele .....	95
Figur 92 Ændring i antallet af udsatte 2006-2008 – Region Hovedstaden.....	96
Figur 93 Ændring i antallet af udsatte 2006-2008 – Region Sjælland .....	97
Figur 94 Ændring i antallet af udsatte 2006-2008 – Region Syddanmark.....	98
Figur 95 Ændring i antallet af udsatte 2006-2008 – Region Midtjylland .....	99
Figur 96 Ændring i antallet af udsatte 2006-2008 – Region Nordjylland .....	100

## Liste over tabeller

Tabel 1 Hvilken region, tilflytterne fra 2006 til 2008 kom fra, og pr. region. ....	91
Tabel 2 Hvilken region, tilflytterne fra 2006 til 2008 kom fra, og pr. kommune i Nordjylland (1) .....	92
Tabel 3 Hvilken region, tilflytterne fra 2006 til 2008 kom fra, og pr. kommune i Nordjylland (2) .....	93
Tabel 4 Hovedtal pr. region.....	101
Tabel 5 Hovedtal landsdel.....	101
Tabel 6 Hovedtal pr. kommune (del 1).....	102
Tabel 7 Hovedtal pr. kommune (del 2).....	103

## 0. Sammenfatning

I 2006 tilhørte 5,1% af befolkningen i Danmark udsatte grupper, hvilket i 2008 var faldet til 4,9%. Af de, der levede i Danmark i både 2006 og 2008 hørte 3,9% til de udsatte grupper i begge årene, her kaldet de særligt udsatte. Der var 15,3% af befolkningen, som havde flyttet sogn mellem udgangen af 2006 og udgangen af 2008, mens dette var tilfældet for en lidt lavere andel blandt de udsatte grupper, nemlig 12,7%. Der var et fald i antallet af personer i de socialt udsatte grupper på 2,6% fra 2006 til 2008 i Danmark som helhed. Der var generelt en tilgang af personer i de udsatte grupper til Jylland, mens der var et stort fald i hovedstaden og på Sjælland.

I 2006 tilhørte 4,7% af befolkningen i Region Nordjylland udsatte grupper, hvilket i 2008 var steget til 4,8%. Af de, der levede i Danmark i både 2006 og 2008, og boede i Nordjylland ved udgangen af 2008, hørte 3,8% til de udsatte grupper i begge årene. Der var 14,3% blandt de, der levede i Danmark i både 2006 og 2008, men som ikke boede i Nordjylland i 2006, som havde flyttet fra et sogn (i Nordjylland eller fra det øvrige Danmark) til Nordjylland inden udgangen af 2008. Endvidere var der 14,6% af de, der levede i Danmark i begge årene, som boede i Nordjylland ultimo 2006, men som var flyttet til et andet sogn i regionen eller til et sogn i det øvrige Danmark inden udgangen af 2008. Der var altså en nettoafvandring fra Nordjylland på 0,3% blandt personer med bopæl i Danmark i begge årene for alle grupper under ét. Derimod var der en tilgang på 14,2% til sogne i Nordjylland blandt de særligt udsatte grupper af voksne, mens afvandringen fra sogne blandt disse kun var på 13,7%. Der var altså en nettotilgang på 0,5% til Nordjylland blandt de særligt udsatte grupper fra 2006 til 2008.

Over halvdelen af de, der flytter til Nordjylland fra andre regioner kommer fra Region Midtjylland, nemlig knap 55% totalt og knap 52% for de socialt udsatte grupper. - I Region Nordjylland var der et fald i antallet af personer i de udsatte grupper i Aalborg kommune, mens der primært var en nettotilgang i Hjørring, Vesthimmerland og Morsø kommuner. Indenfor alle kommuner var der variationer i netto-tilgangen mellem de enkelte sogne. 97,4% af tilflytterne til nordjyske kommuner kom fra andre nordjyske kommuner, og det gælder både generelt og for de socialt særligt udsatte.

# 1. Indledning

Socialt udsatte (voksne) er her defineret som personer, der i begge årene 2006 og 2008 havde socioøkonomisk status som modtagere af følgende offentlige ydelser (jf. socstil):

326 Kontanthjælp

327 Revalideringsydelse

331 Førtidspensionist

332 Integrationsydelse

335 Aktivering

Sigtet er at belyse følgende:

1. Status 2008 for andel udsatte i pct. af befolkningen.
2. Udviklingen 2006-2008 for andel udsatte i pct. af befolkningen.
3. Nettotilflytning af udsatte i pct. af befolkningen ultimo.
4. Hvilke regioner tilflytterne (i alt) kommer fra (2006-2008).
5. Hvilke regioner de udsatte grupper kommer fra (2006-2008).

Ovenstående vises dels overordnet for pr. region (og pr. landsdel), dels på et mere detaljeret niveau for kommunerne i Region Nordjylland.

Udsatte kan defineres bredt som personer, der var udsat i mindst et af årene 2006 og 2008, eller snævert som personer, der var udsatte i 2006 såvel som i 2008. Hvor der i figurenes lodrette akse står "0608" er der tale om den snævre definition. Ellers er der tale om den brede definition. For at præcisere forskellen vil udsatte i den snævre forståelse blive benævnt "særligt udsatte", med mindre det er klart ud fra sammenhængen om der er tale om den brede eller den snævre definition.

## 2. Nettoflytninger blandt socialt særlig udsatte 2006-2008 – et nationalt overblik

Figur 1 Regioner – Nettoflytninger blandt særlig udsatte voksne 2006-2008

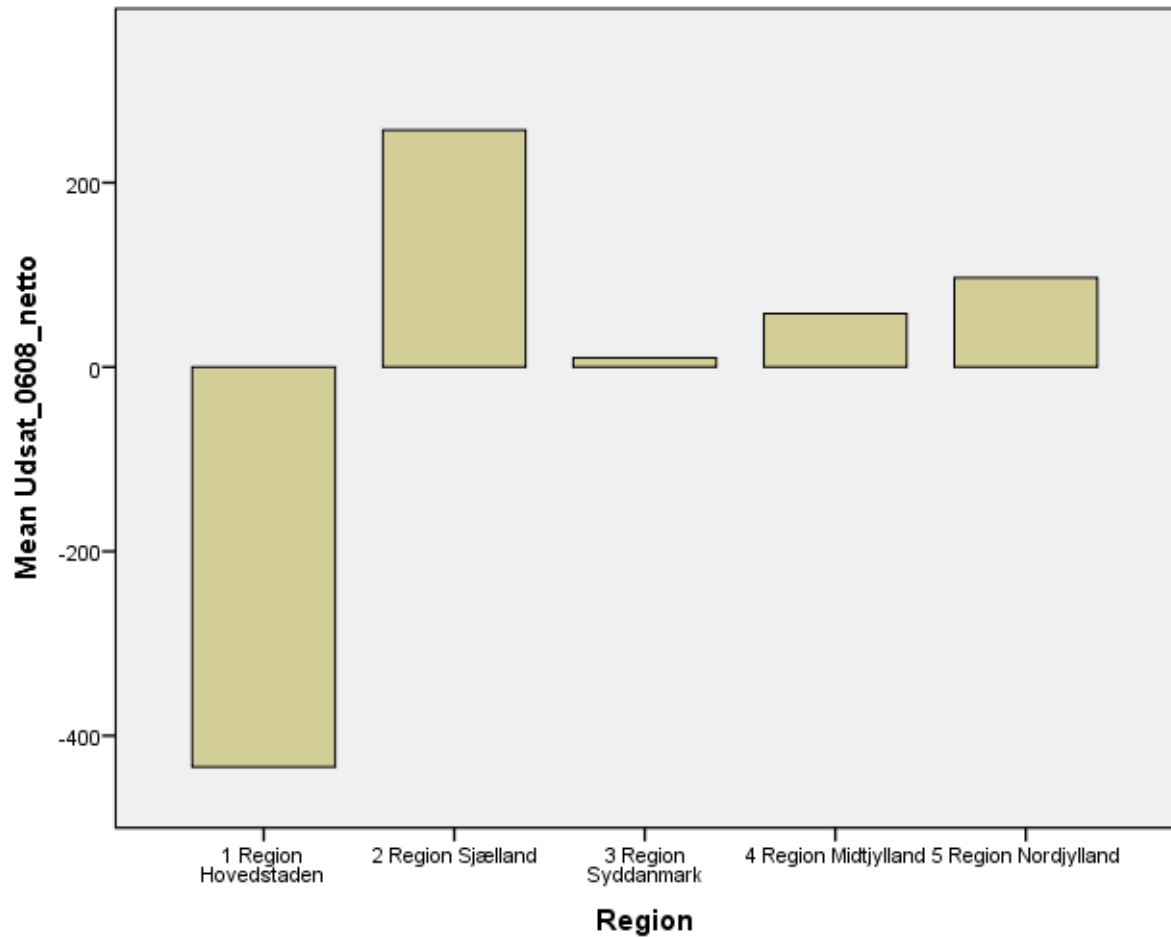

Kilde: Baseret på data fra Danmark Statistik.

Figur 2 Landsdele – Nettoflytninger blandt særligt udsatte voksne 2006-2008

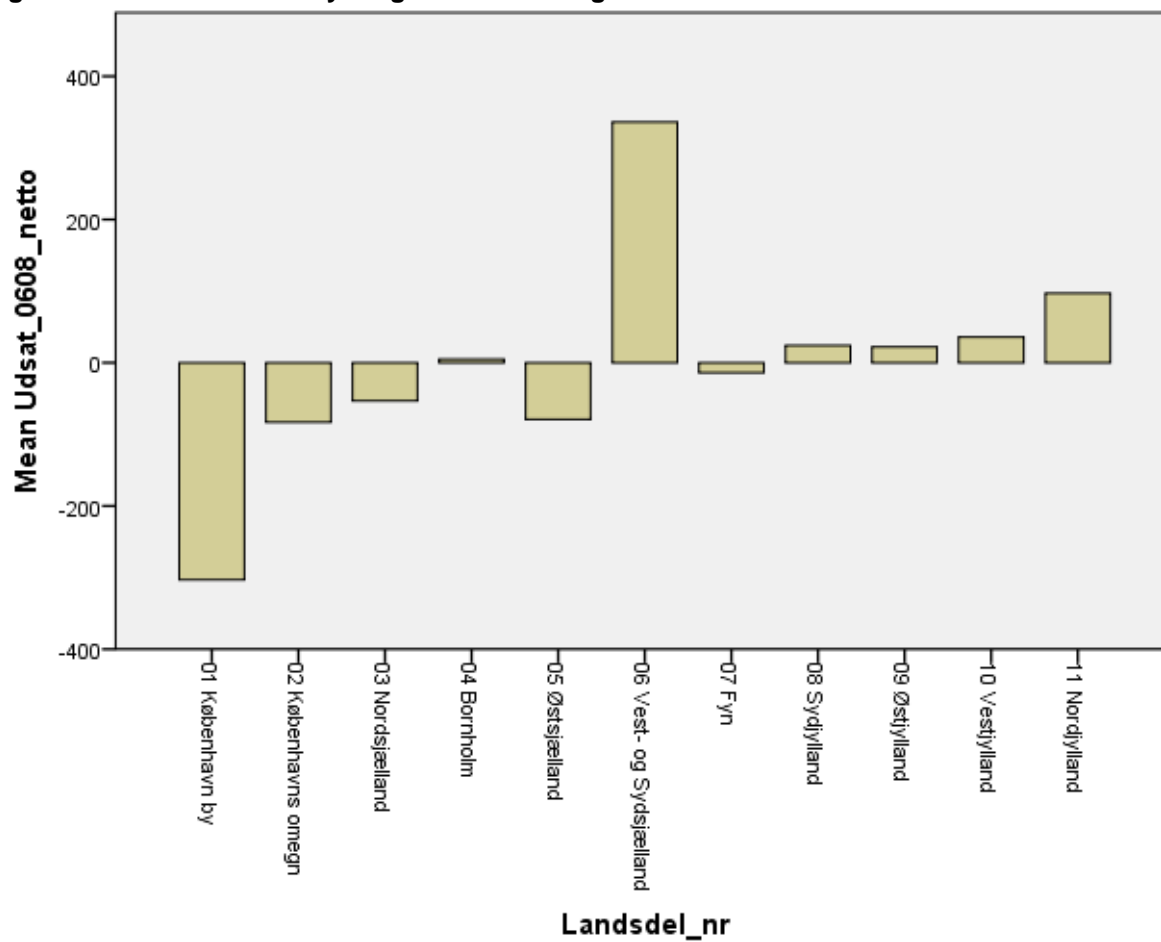

Kilde: Baseret på data fra Danmark Statistik.



Figur 3 Landsdel Københavns omegn – Nettoflytninger blandt særligt udsatte voksne 2006-2008

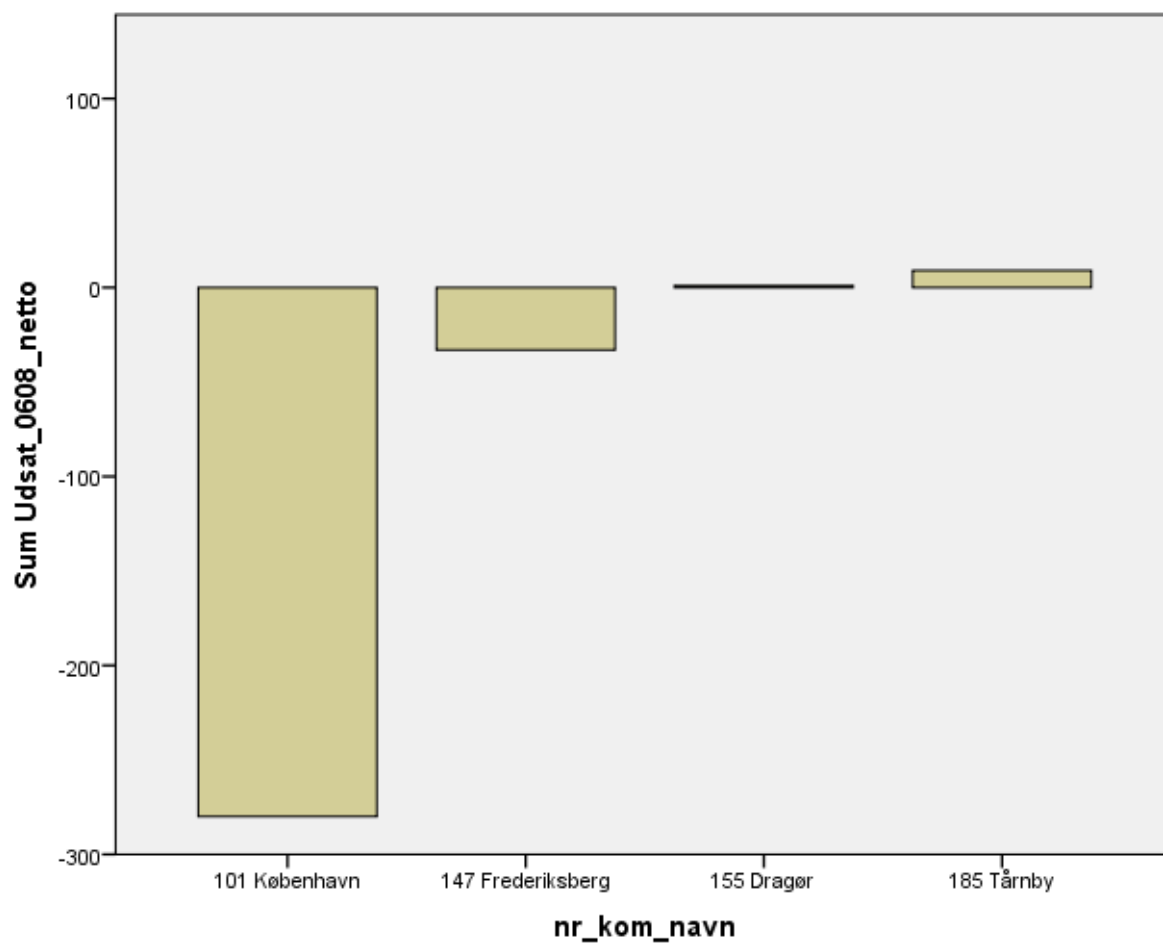

Kilde: Baseret på data fra Danmark Statistik.

Figur 4 Landsdel Københavns omegn – Nettoflytninger blandt særligt udsatte voksne 2006-2008

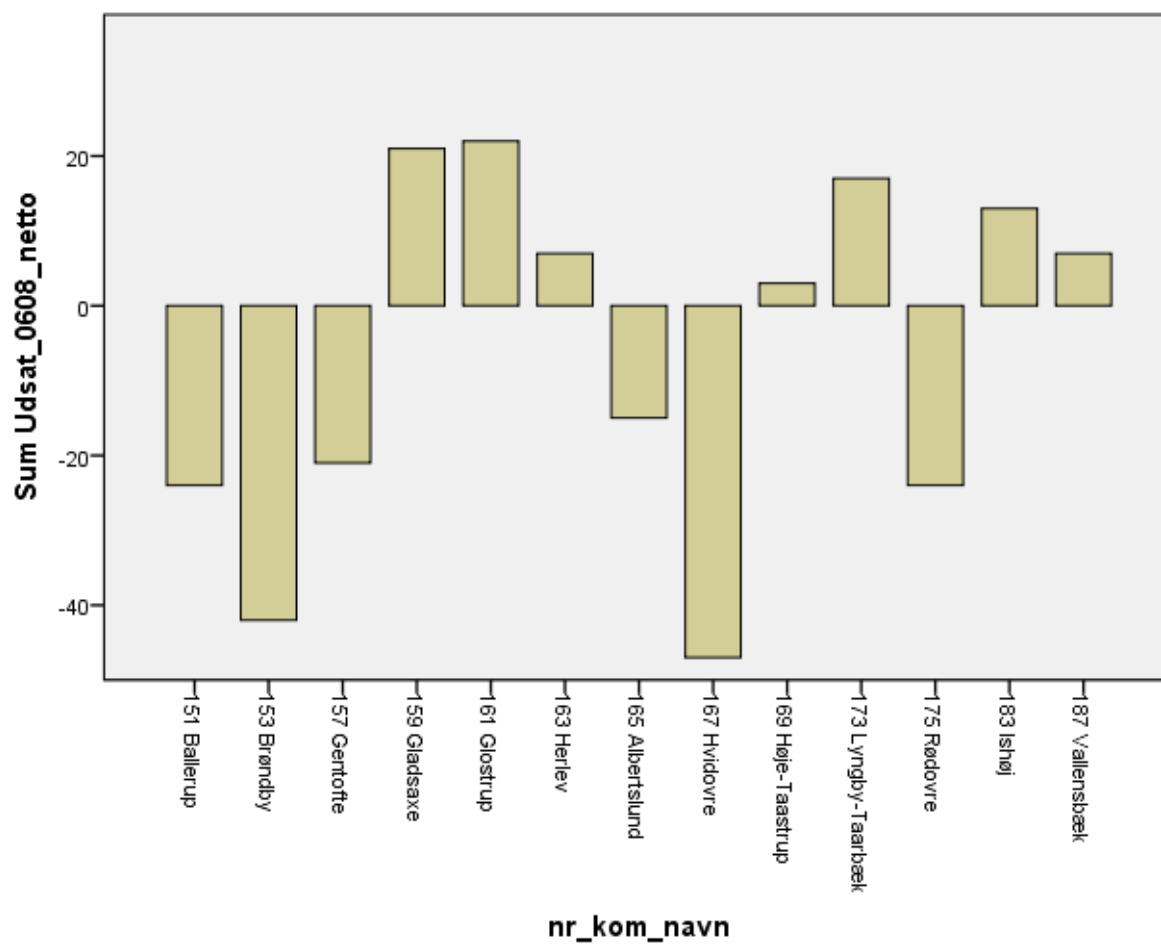

Kilde: Baseret på data fra Danmark Statistik.

Figur 5 Landsdel Nordsjælland – Nettoflytninger blandt særligt udsatte voksne 2006-2008

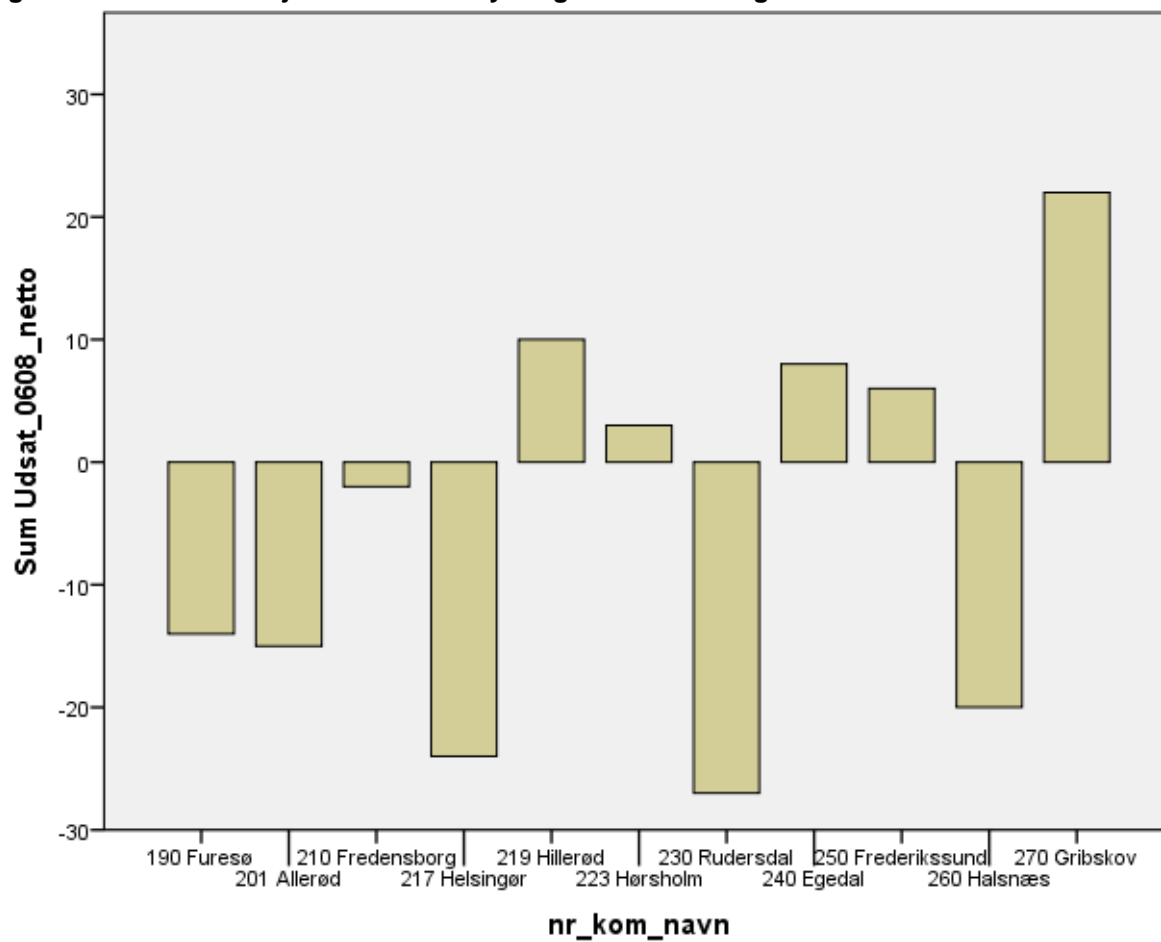

Kilde: Baseret på data fra Danmark Statistik.

Figur 6 Landsdel Bornholm – Nettoflytninger blandt særligt udsatte voksne 2006-2008

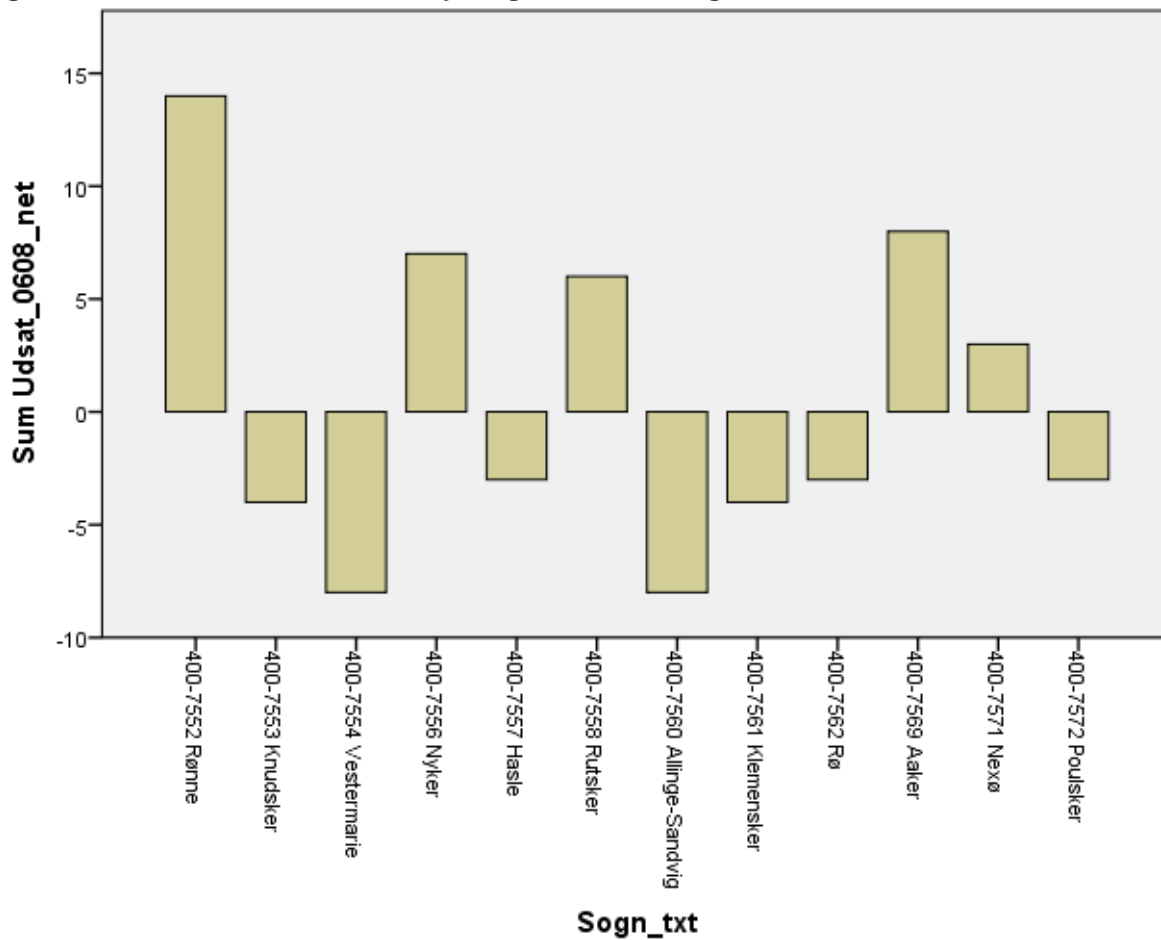

Kilde: Baseret på data fra Danmark Statistik.

Figur 7 Landsdel Østsjælland – Nettoflytninger blandt særligt udsatte voksne 2006-2008

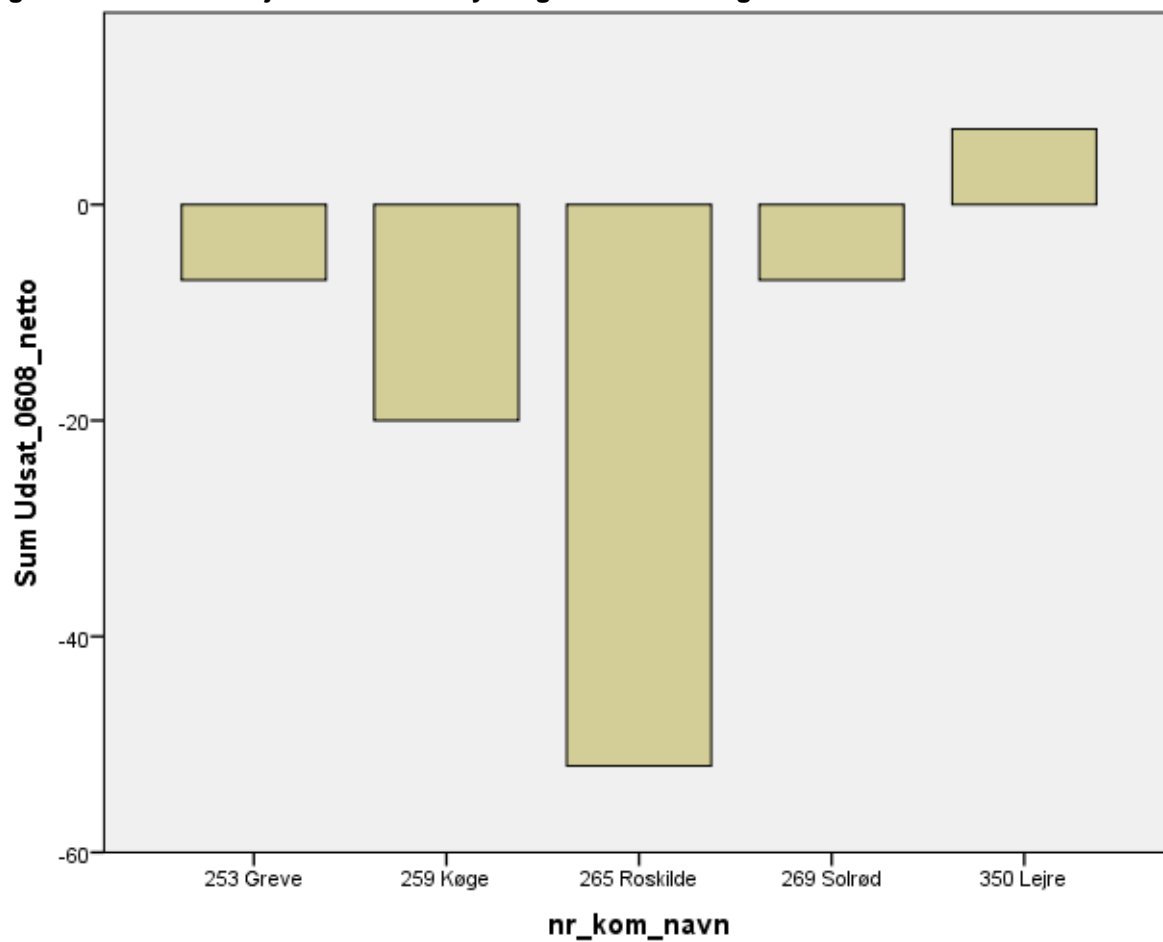

Figur 8 Landsdel Vest- og Sydsjælland – Nettoflytninger blandt særligt udsatte voksne 2006-2008

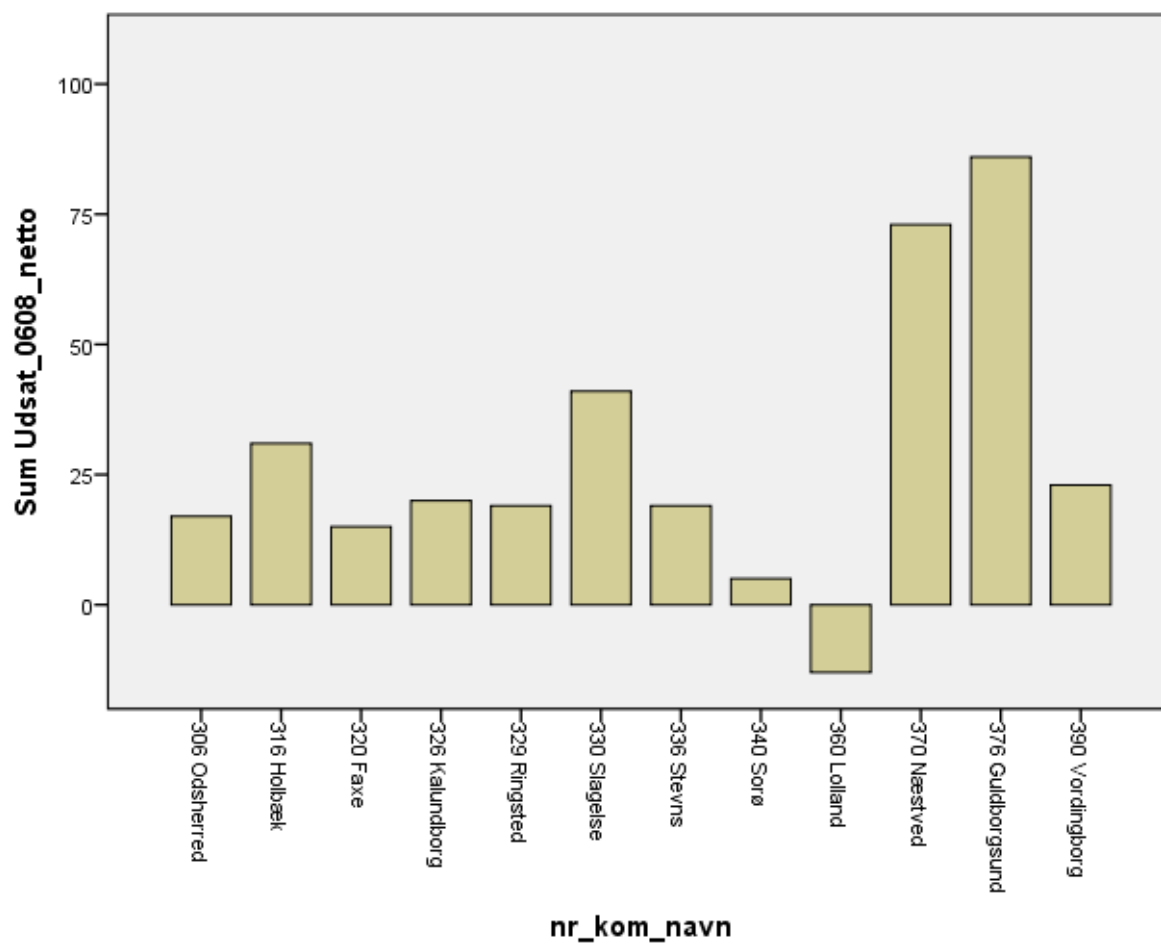

Kilde: Baseret på data fra Danmark Statistik.

**Figur 9 Guldborgsund kommune – Nettoflytninger blandt særligt udsatte voksne 2006-2008**

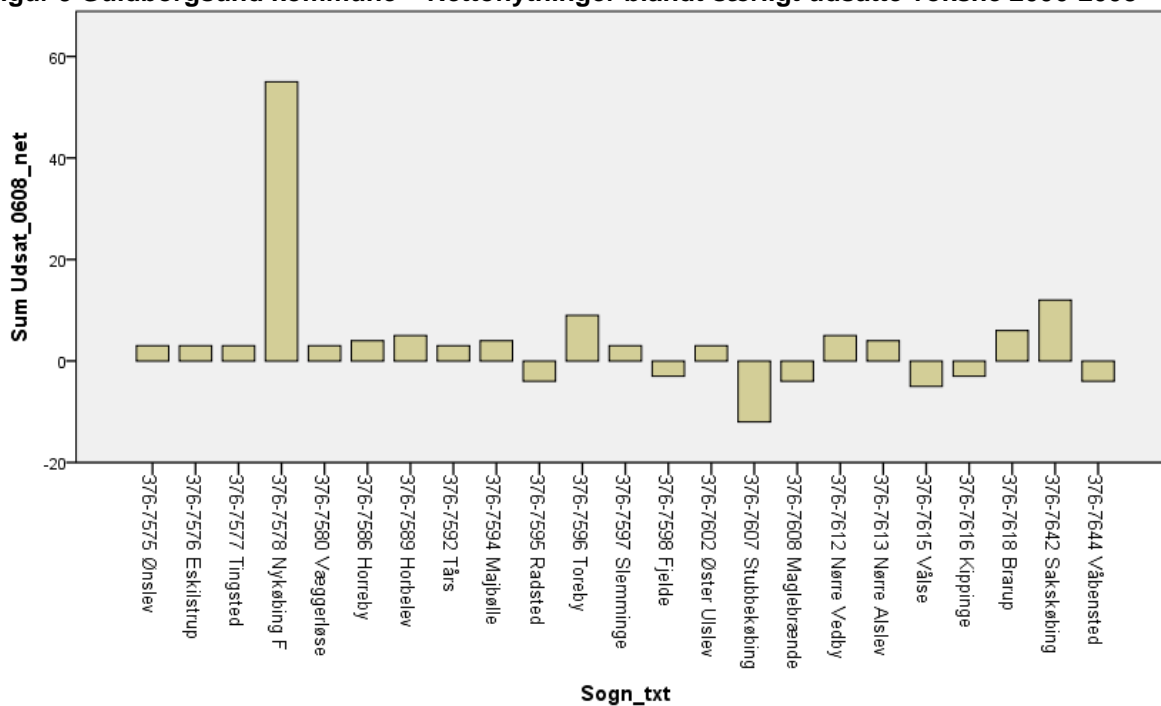

Kilde: Baseret på data fra Danmark Statistik.

**Figur 10 Næstved kommune – Nettoflytninger blandt særligt udsatte voksne 2006-2008**

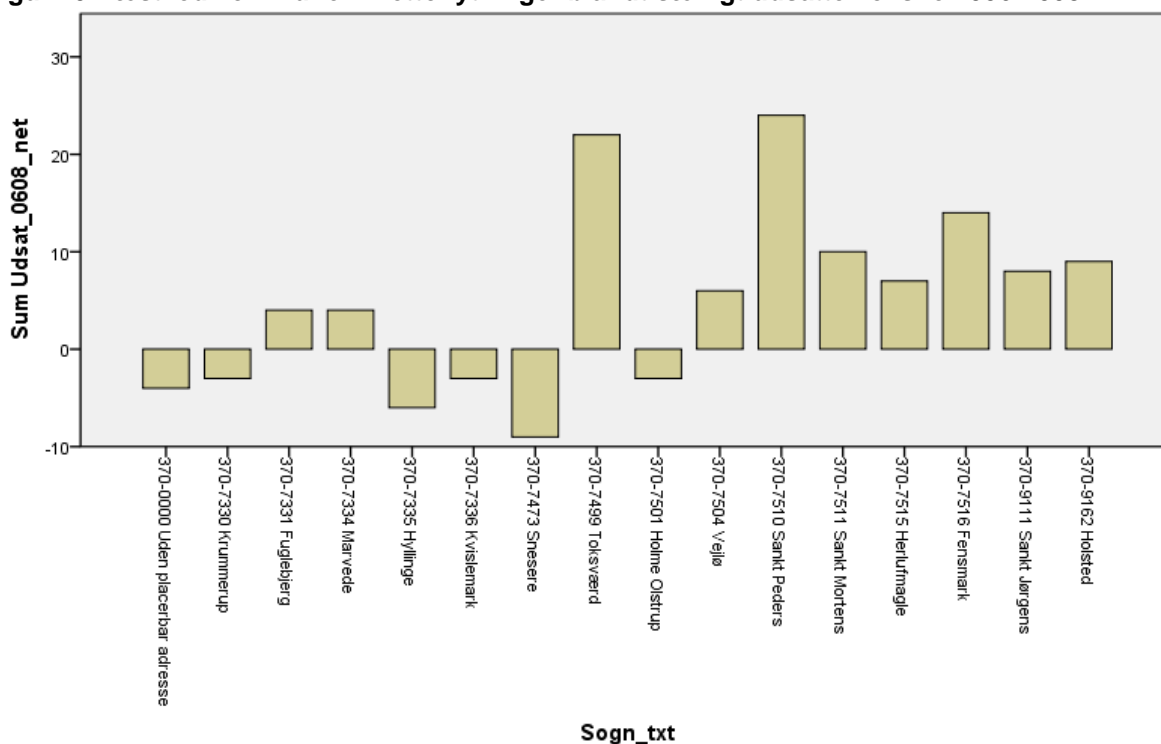

Kilde: Baseret på data fra Danmark Statistik.

Figur 11 Landsdel Fyn – Nettoflytninger blandt særligt udsatte voksne 2006-2008

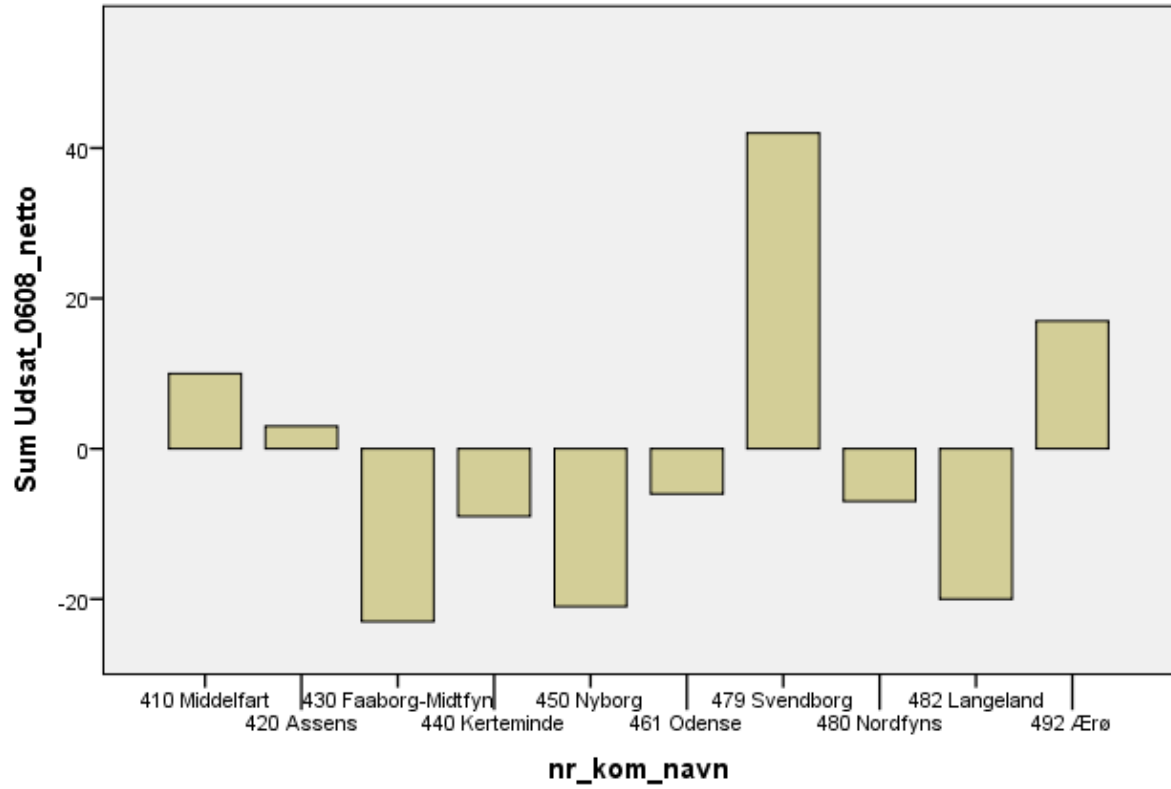

Kilde: Baseret på data fra Danmark Statistik.



Figur 12 Landsdel Sydjylland – Nettoflytninger blandt særligt udsatte voksne 2006-2008

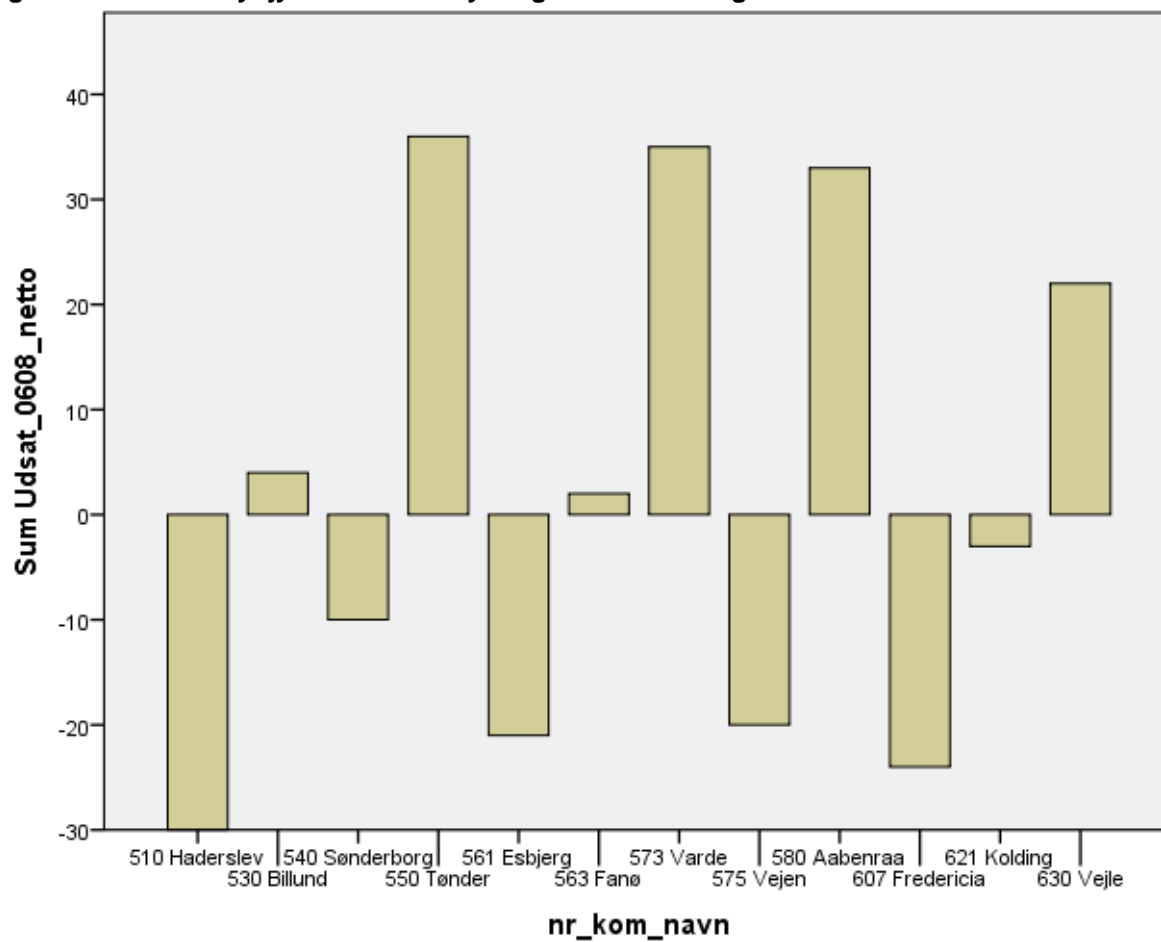

Kilde: Baseret på data fra Danmark Statistik.

Figur 13 Landsdel Østjylland – Nettoflytninger blandt særligt udsatte voksne 2006-2008

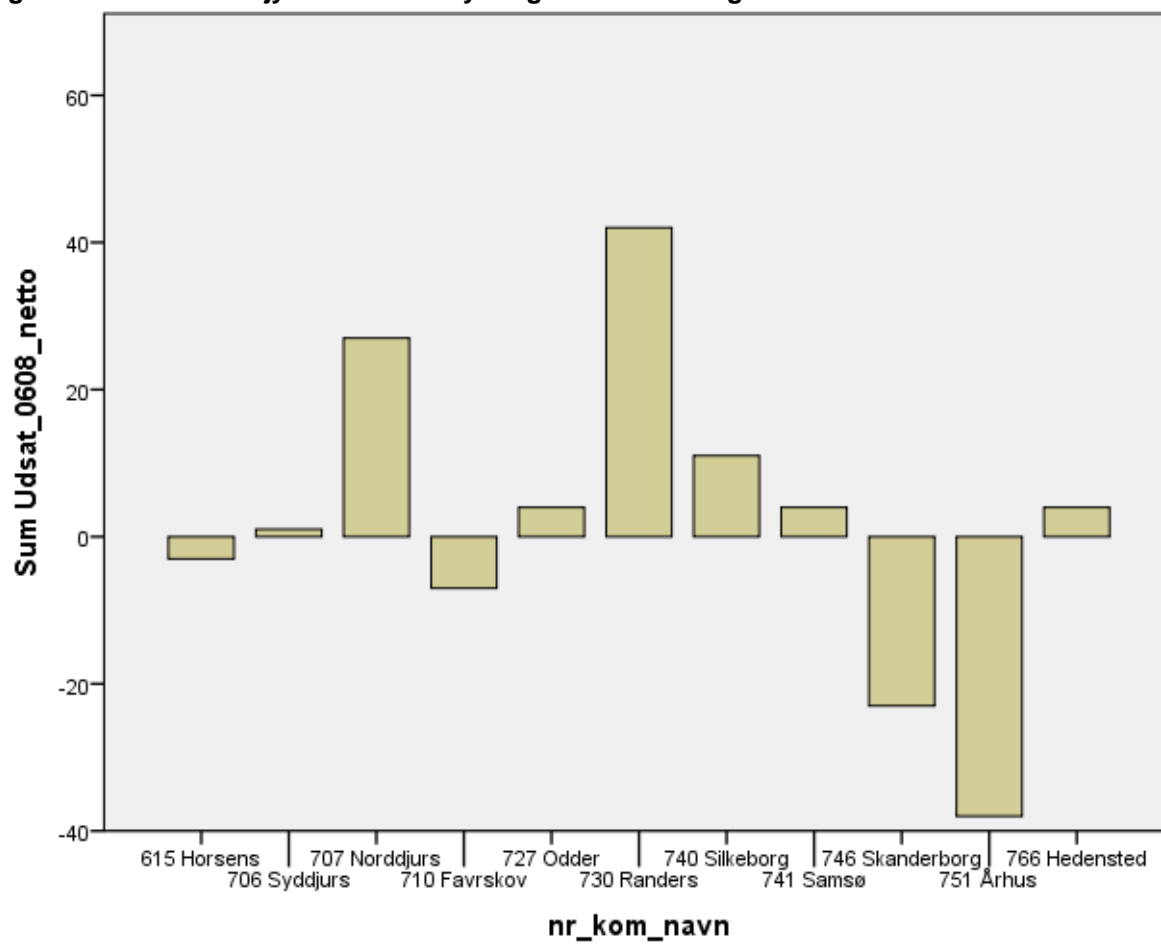

Kilde: Baseret på data fra Danmark Statistik.

Figur 14 Randers kommune – Nettoflytninger blandt særligt udsatte voksne 2006-2008

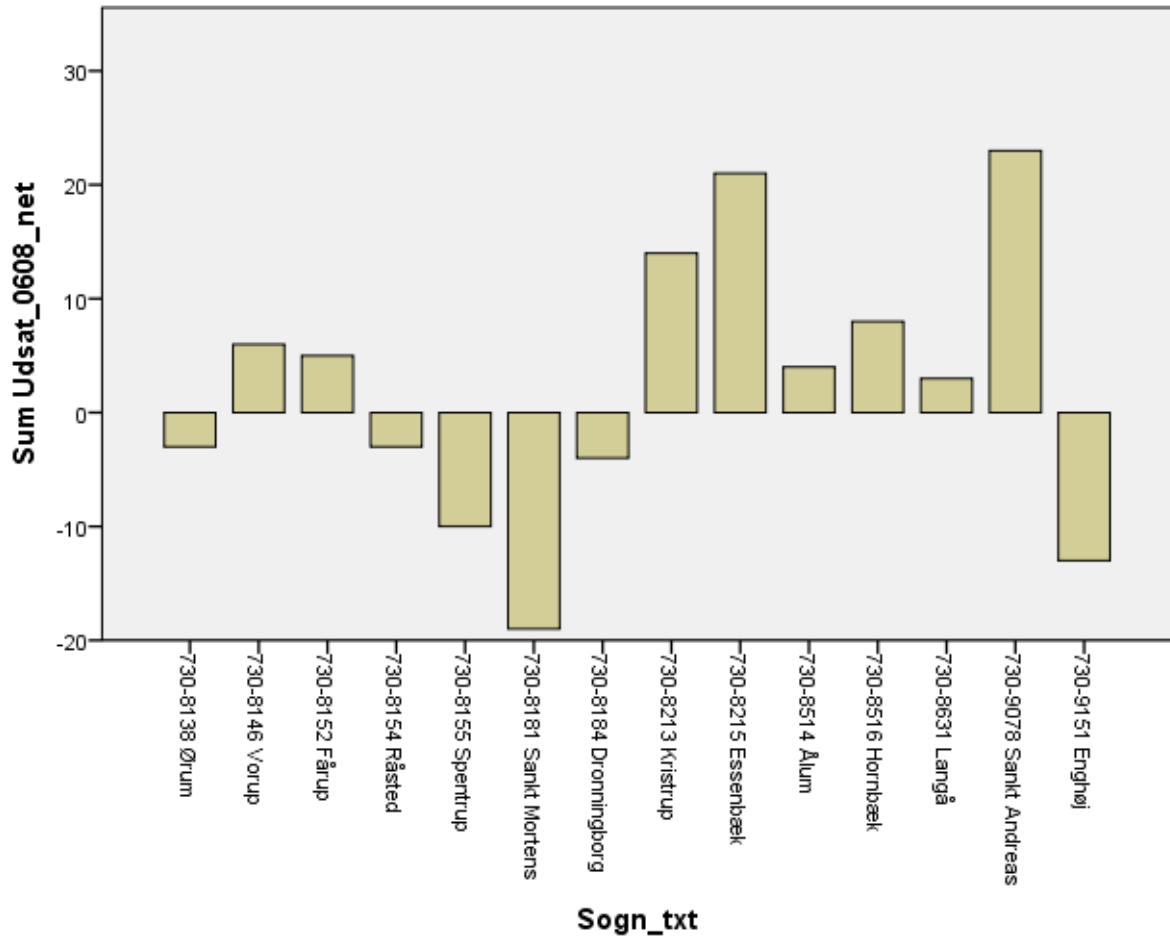

Kilde: Baseret på data fra Danmark Statistik.

Figur 15 Landsdel Vestjylland – Nettoflytninger blandt særligt udsatte voksne 2006-2008

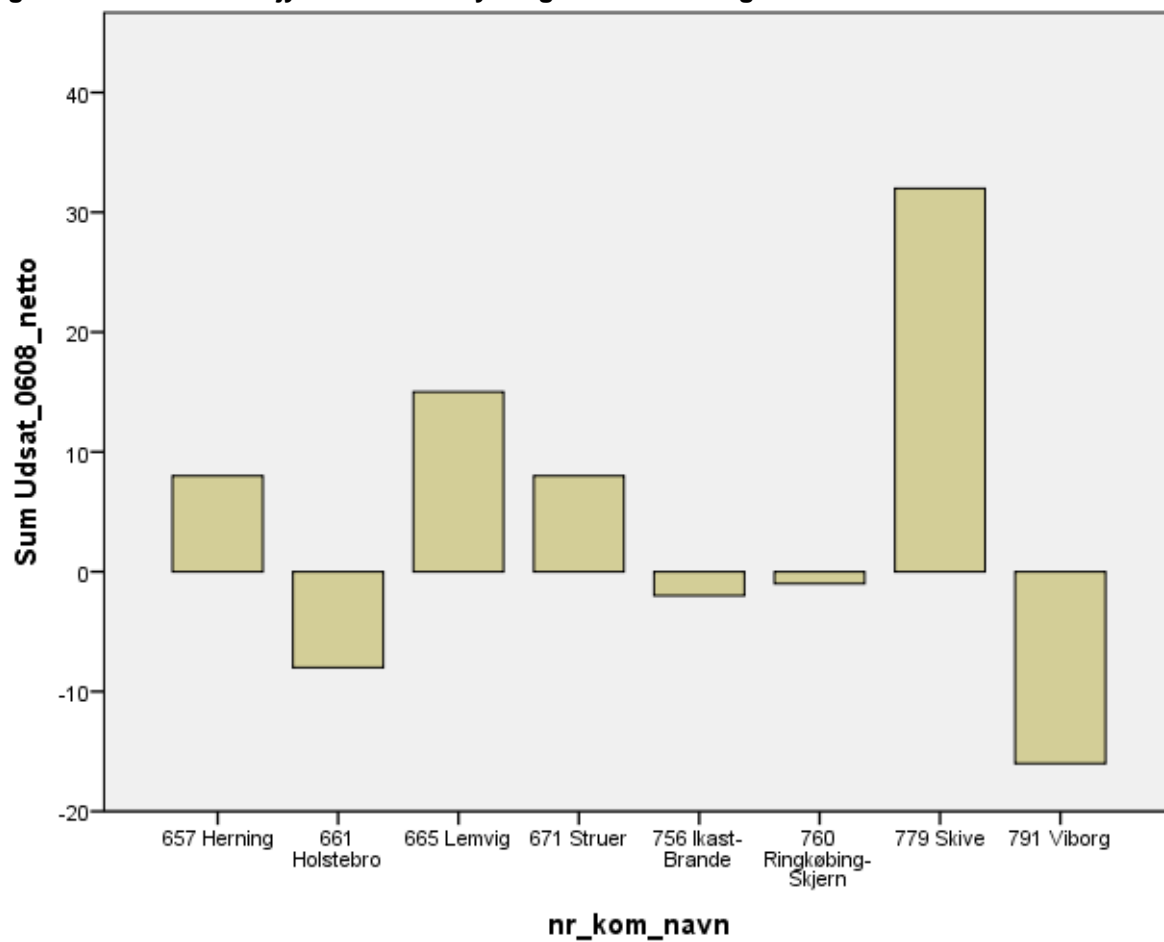

Kilde: Baseret på data fra Danmark Statistik.

Figur 16 Skive kommune – Nettoflytninger blandt særligt udsatte voksne 2006-2008

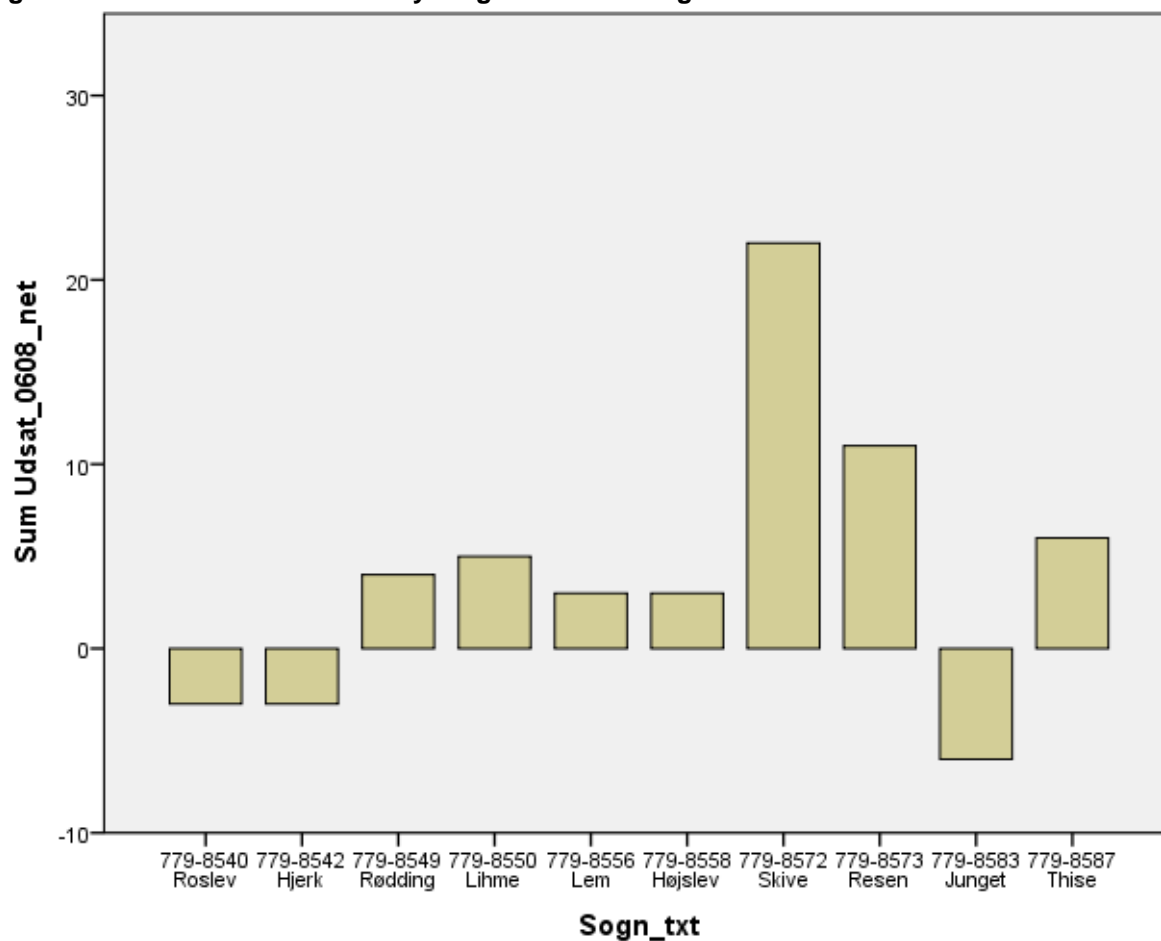

Kilde: Baseret på data fra Danmark Statistik.

Figur 17 Region Nordjylland – Nettoflytninger blandt særligt udsatte voksne 2006-2008

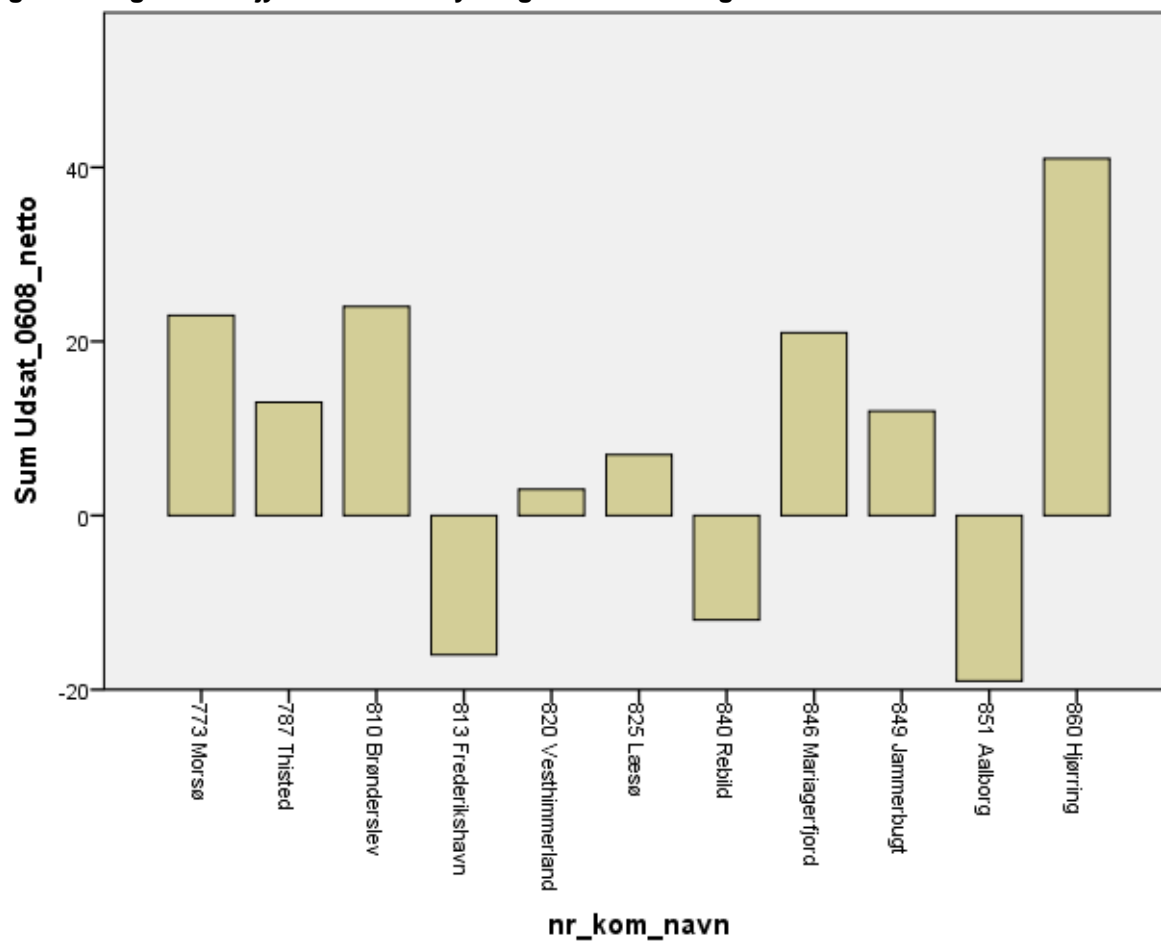

Kilde: Baseret på data fra Danmark Statistik.

Figur 18 Hjørring kommune – Nettoflytninger blandt særligt udsatte voksne 2006-2008

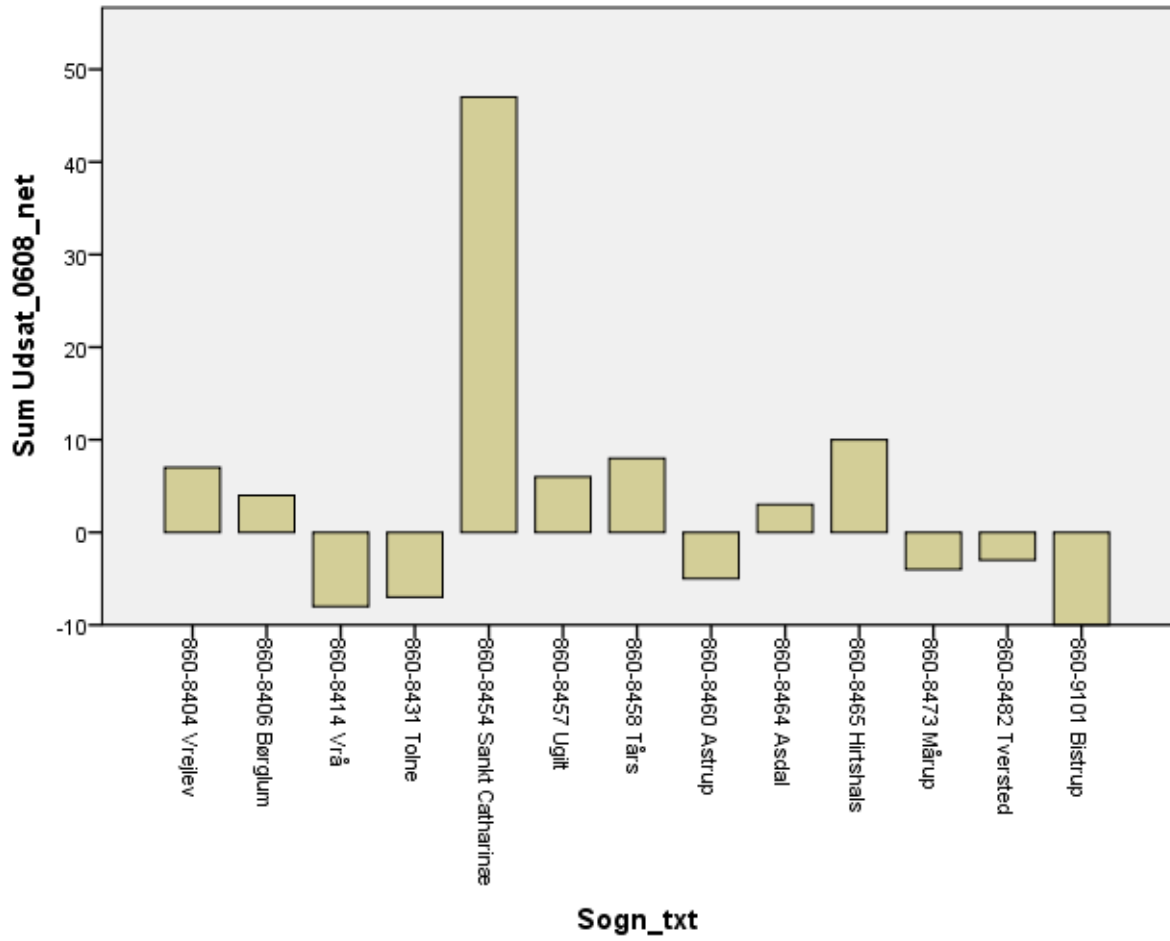

Kilde: Baseret på data fra Danmark Statistik.

I de resterende figurer i dette afsnit er der tale om personer, som tilhørte de udsatte grupper af voksne ved udgangen af 2008. Disse tilhørte ikke nødvendigvis nogen af de udsatte grupper ved udgangen af 2006. Der er altså tale om den brede definition af socialt udsatte herfra og til slutningen af dette afsnit.

**Figur 19 Andelen af socialt udsatte voksne 2008 – pr. region (bred definition)**

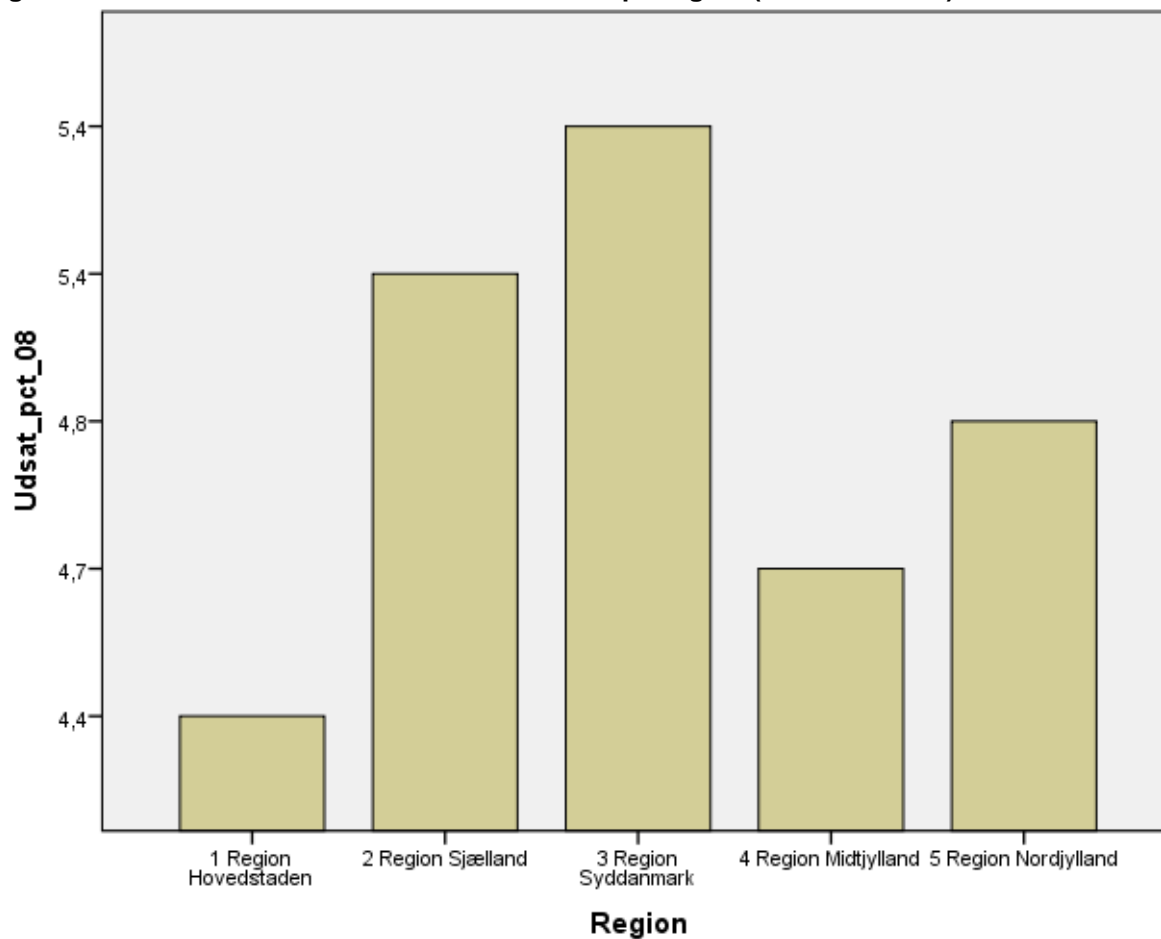



Figur 20 Andelen af socialt udsatte voksne 2008 – landsdel (bred definition)

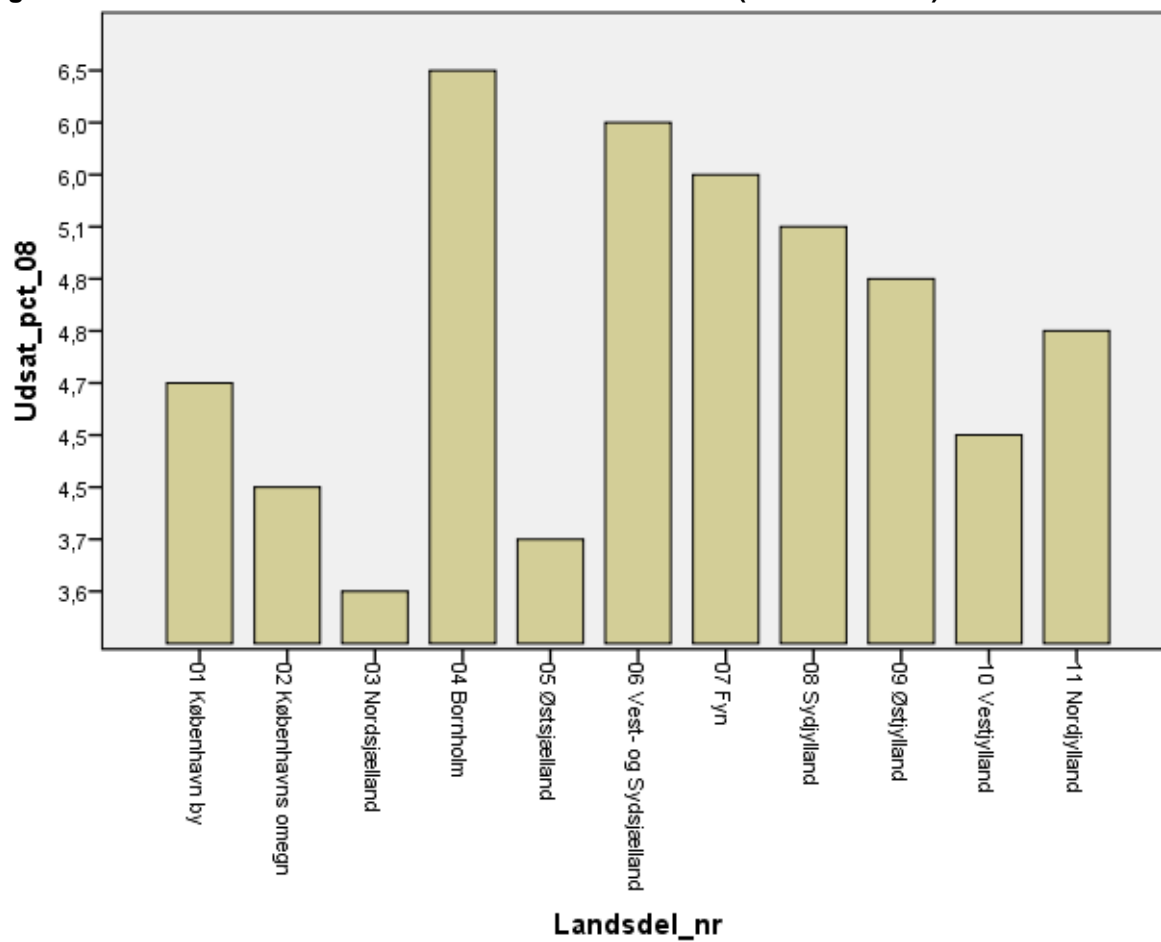

Figur 21 Region Hovedstaden - Andelen af socialt udsatte voksne 2008 (bred definition)

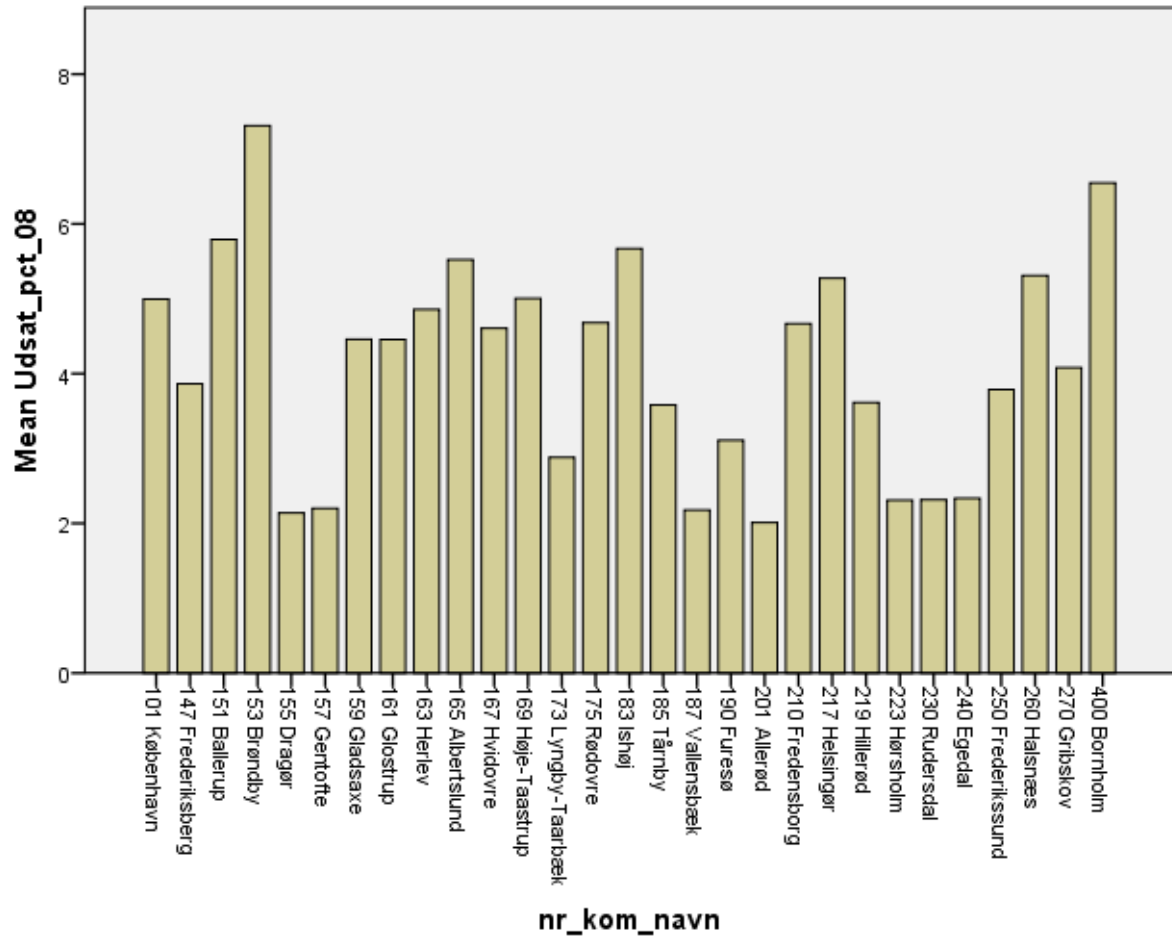

Figur 22 Region Sjælland - Andelen af socialt udsatte voksne 2008 (bred definition)

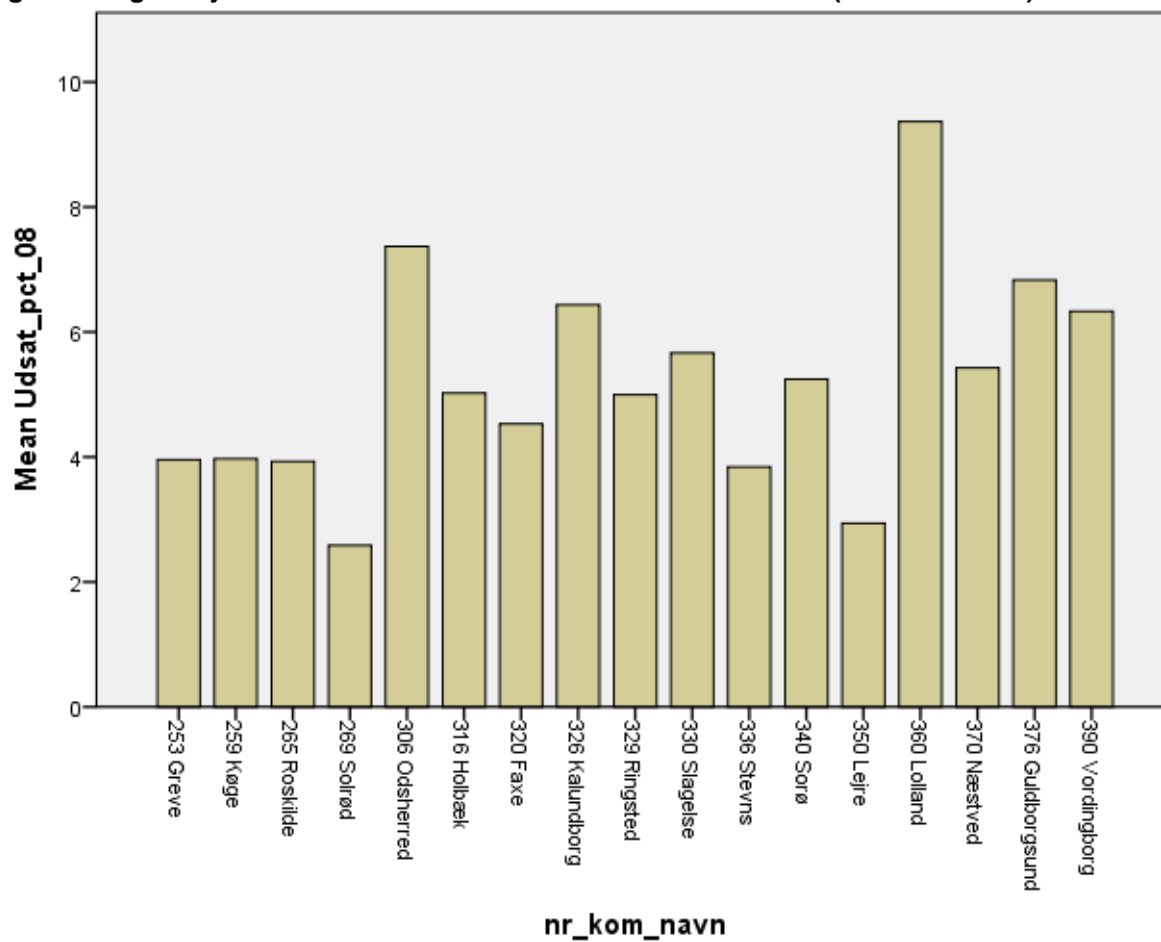

Figur 23 Region Syddanmark - Andelen af socialt udsatte voksne 2008 (bred definition)

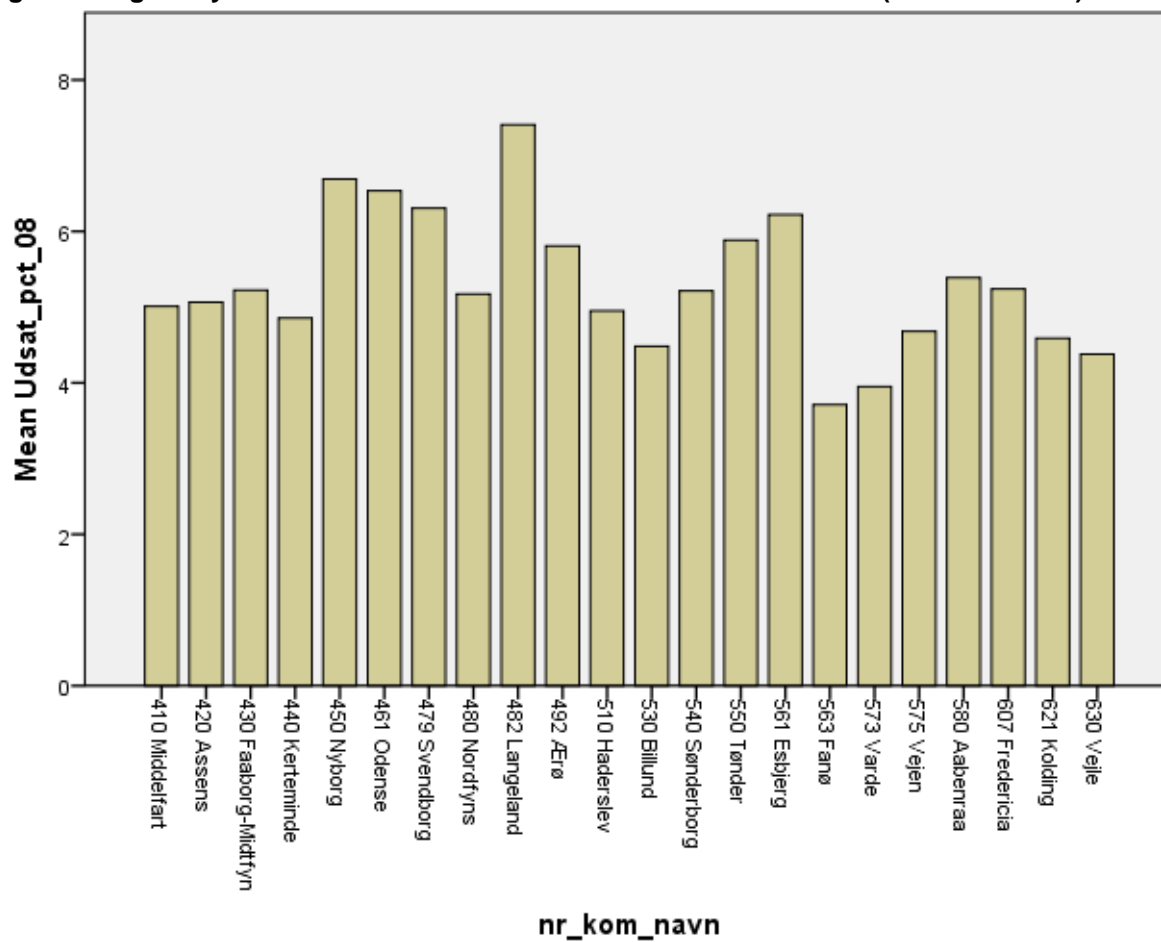

Figur 24 Region Midtjylland - Andelen af socialt udsatte voksne 2008 (bred definition)

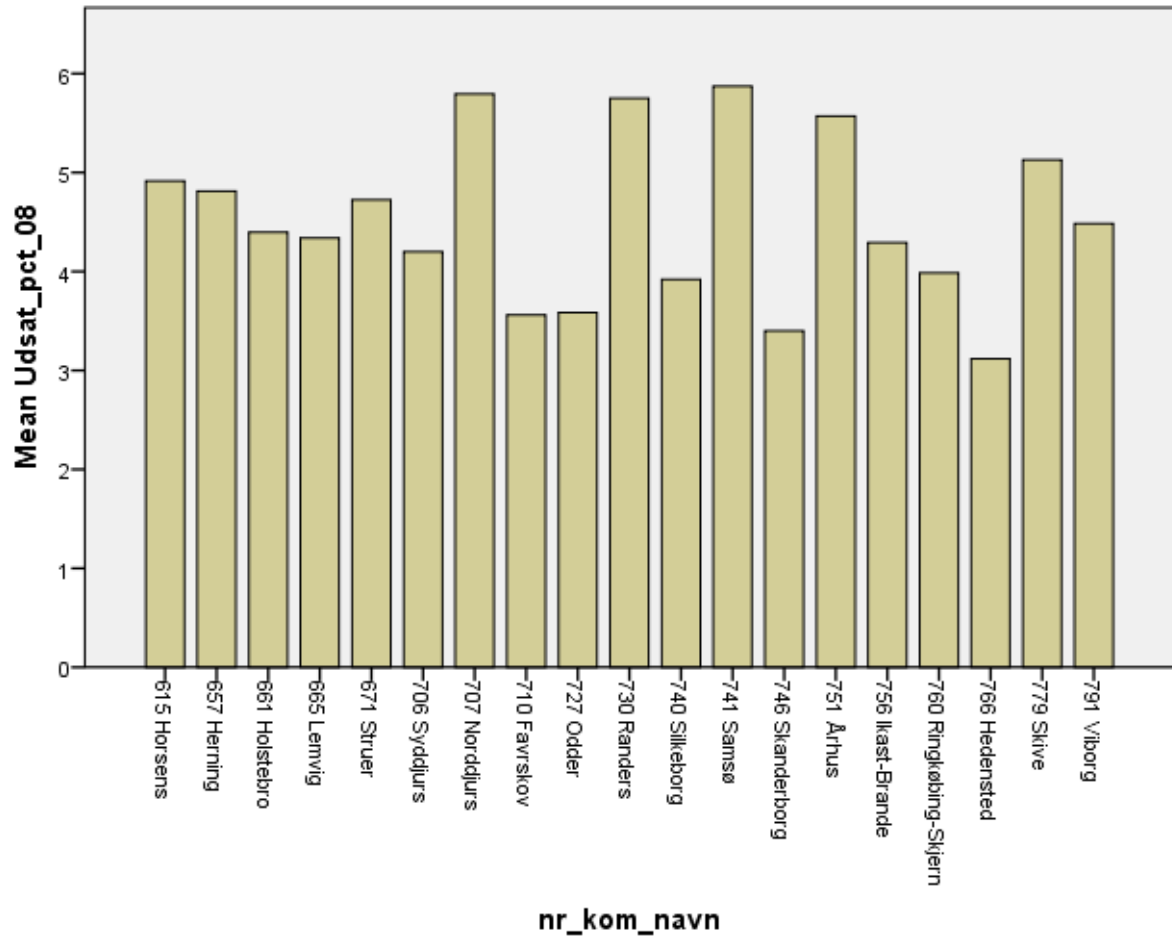

Figur 25 Region Nordjylland - Andelen af socialt udsatte voksne 2008 (bred definition)

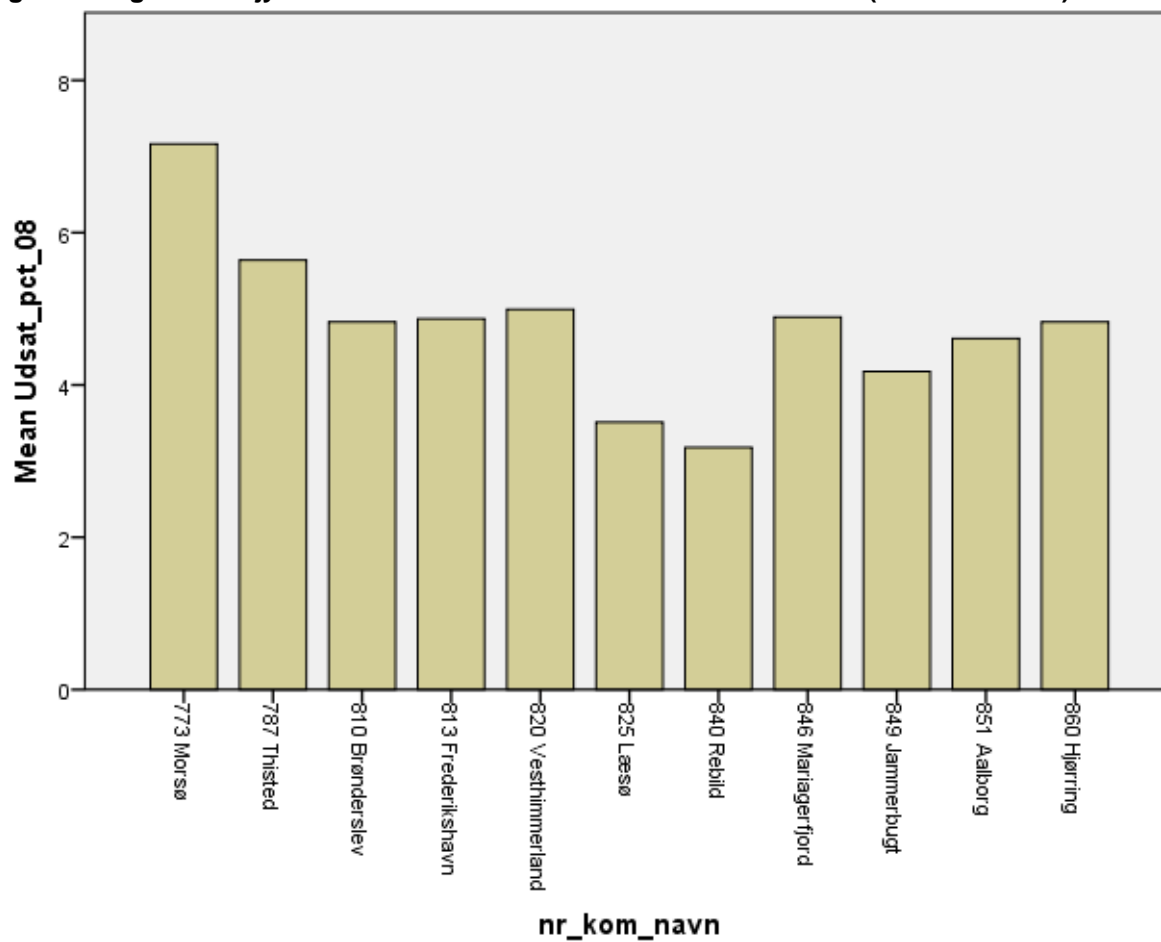

Figur 26 Procentpoint ændring i andelen af socialt udsatte voksne 2006-2008 – pr. region (bred definition)

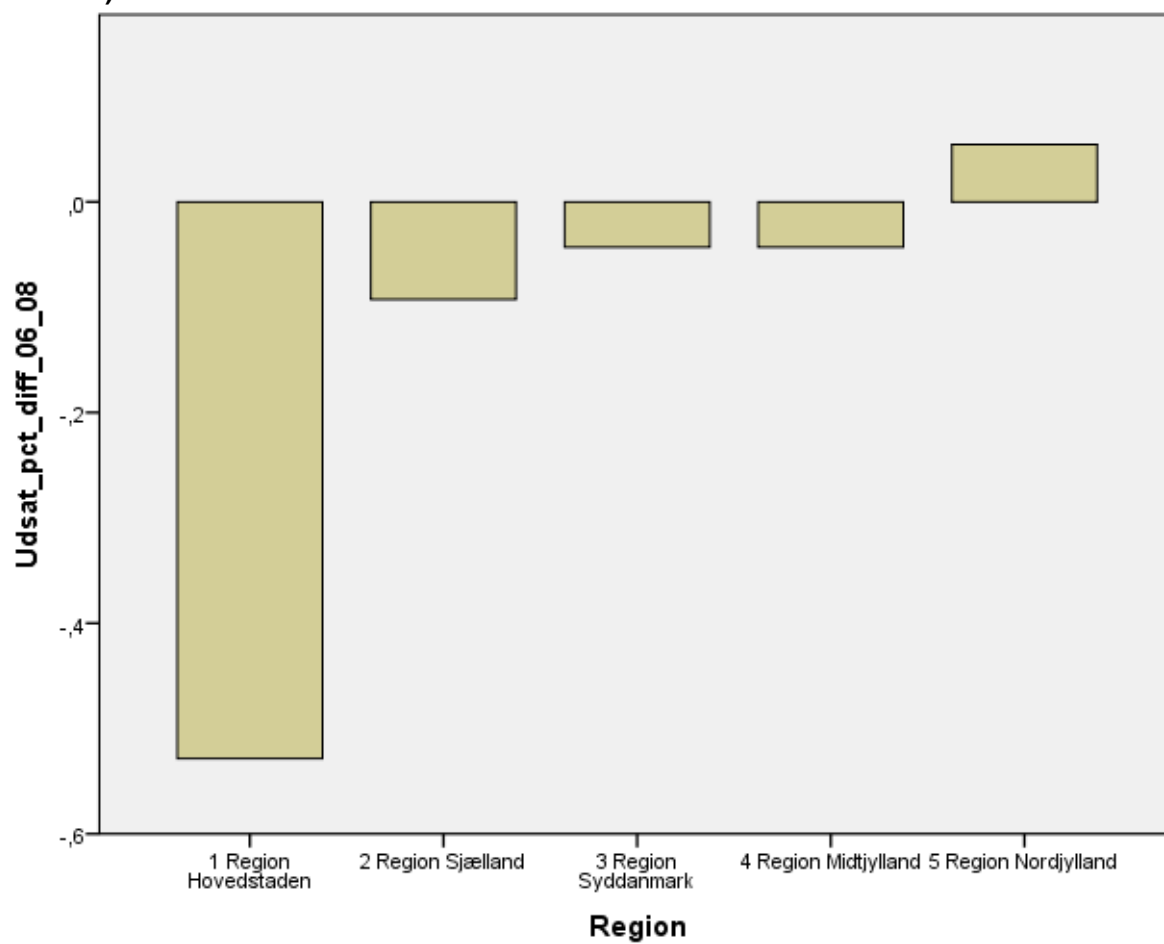

Figur 27 Procentpoint ændring i andelen af socialt udsatte voksne 2006-2008 – pr. landsdel (bred definition)

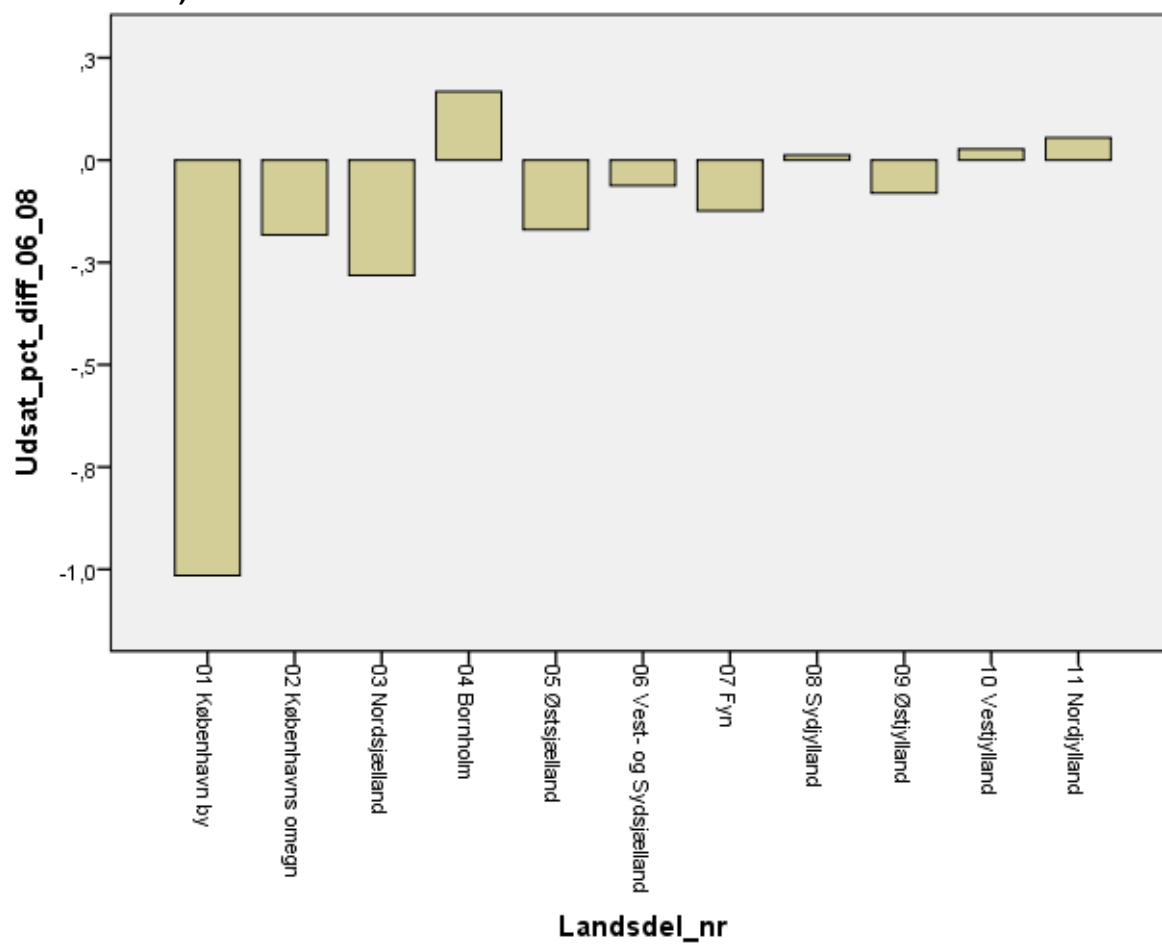



Figur 28 Region Hovedstaden – Ændring i andelen af socialt udsatte voksne 2006-2008 (bred definition)

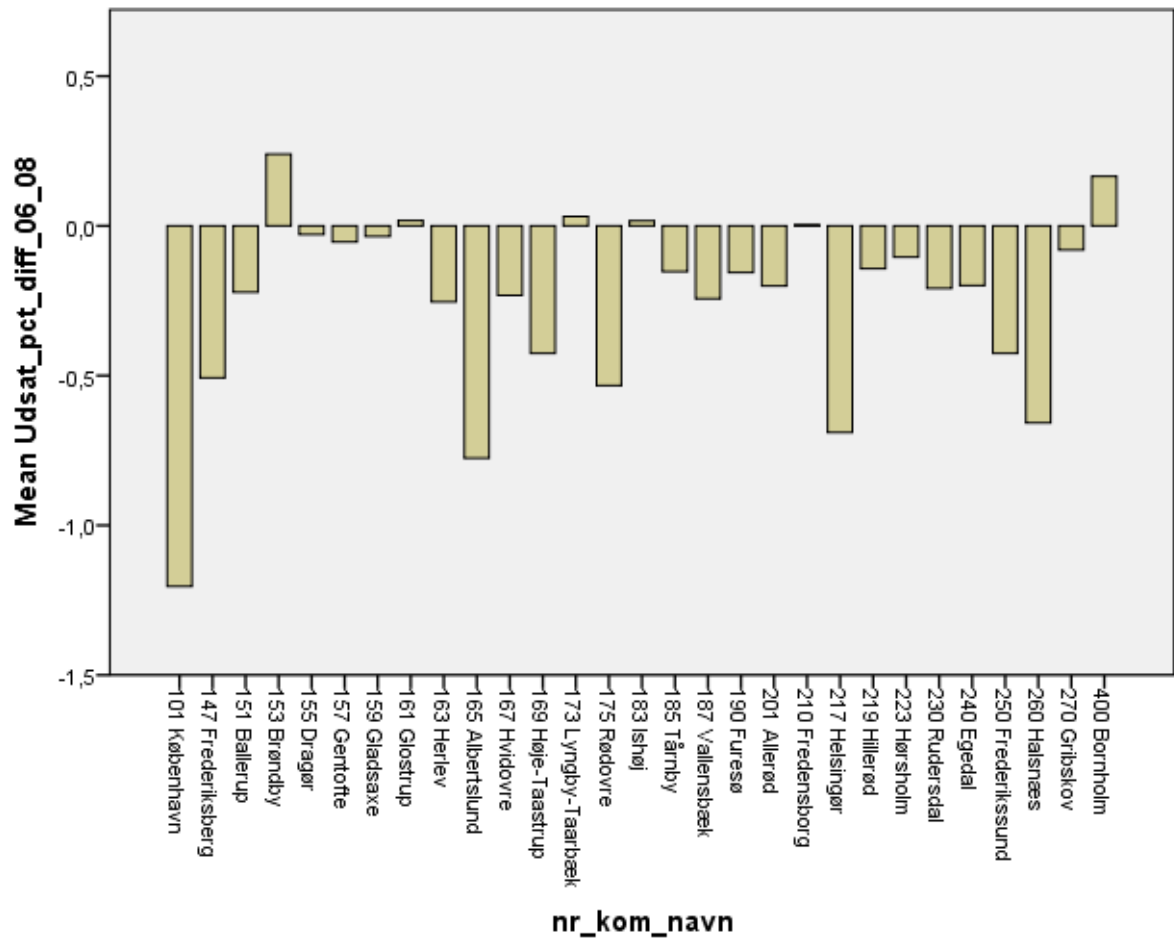

Figur 29 Region Sjælland – Ændring i andelen af socialt udsatte voksne 2006-2008 (bred definition)

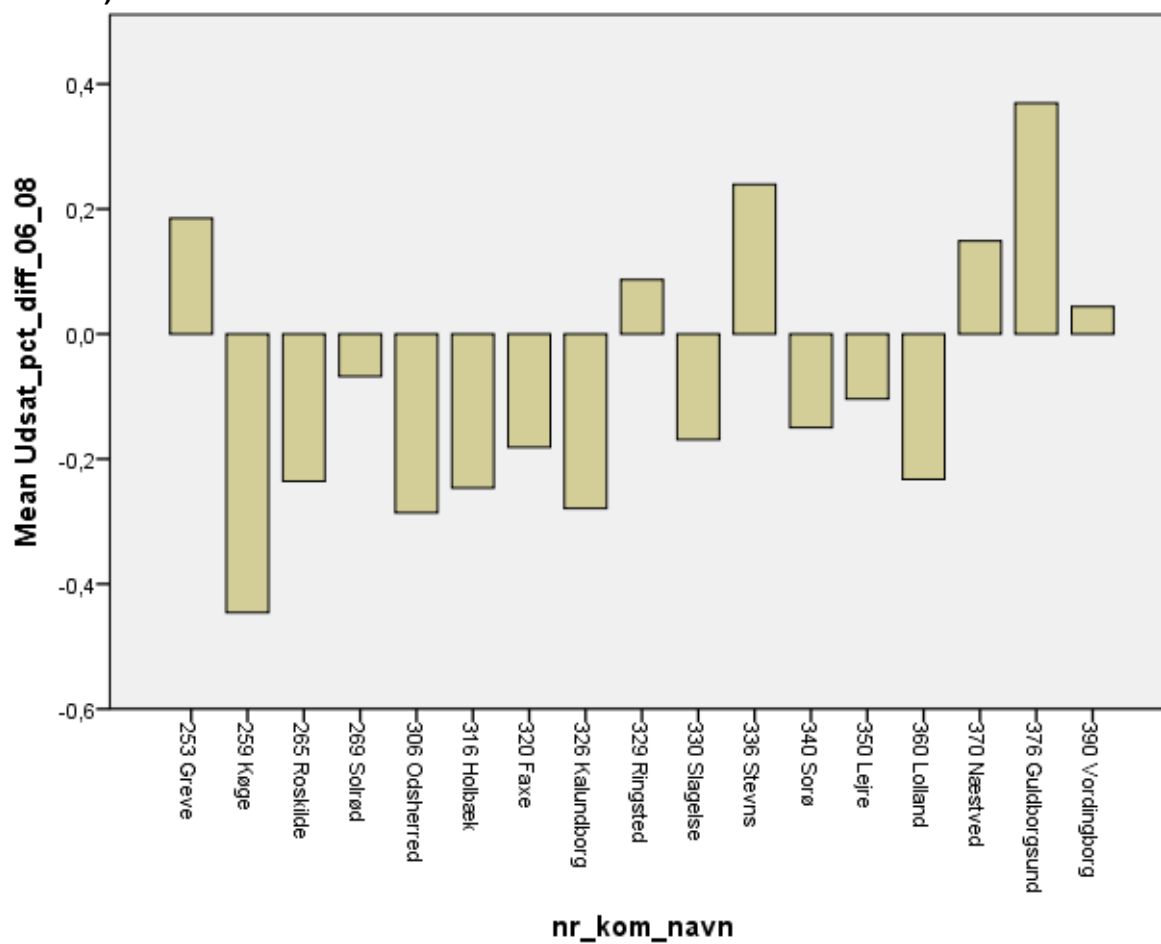

Figur 30 Region Syddanmark – Ændring i andelen af socialt udsatte voksne 2006-2008 (bred definition)

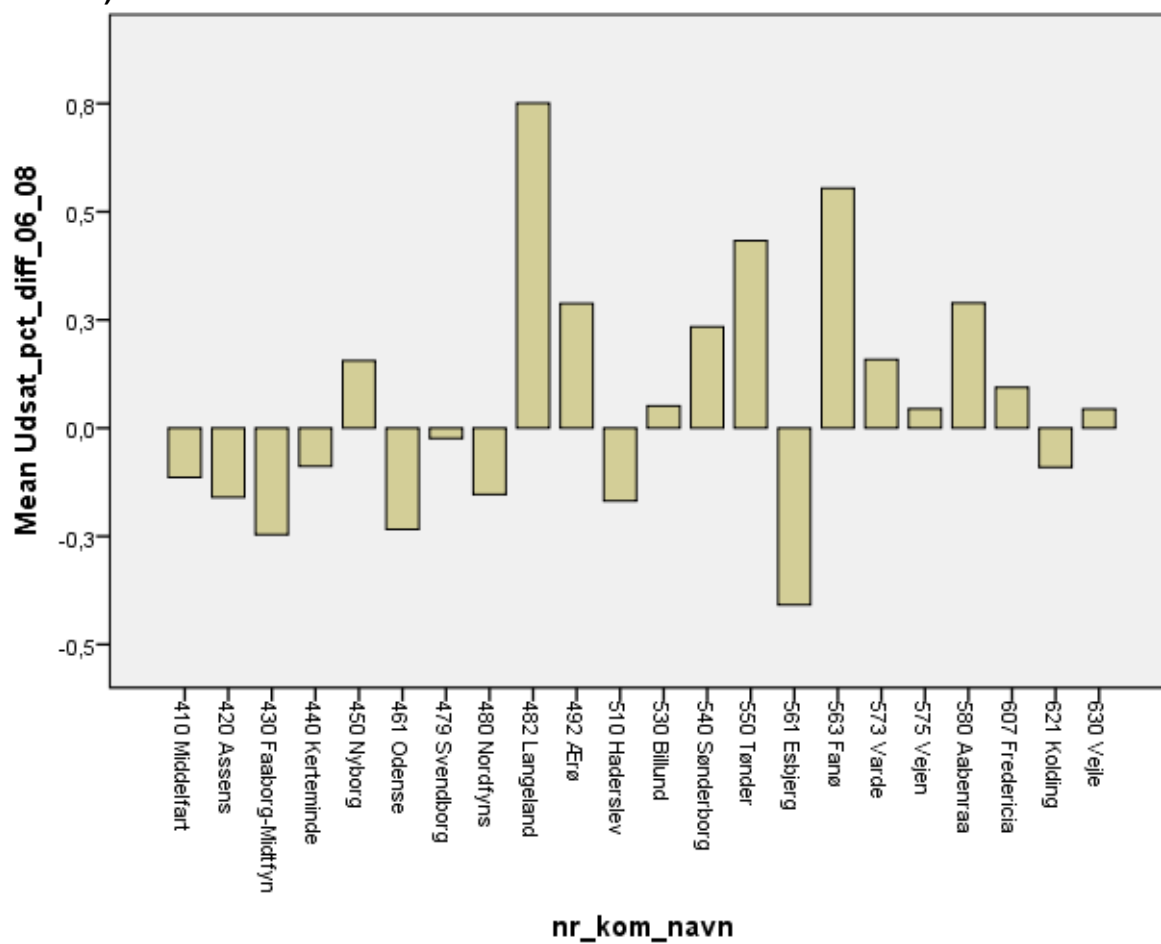

Figur 31 Region Midtjylland – Ændring i andelen af socialt udsatte voksne 2006-2008 (bred definition)

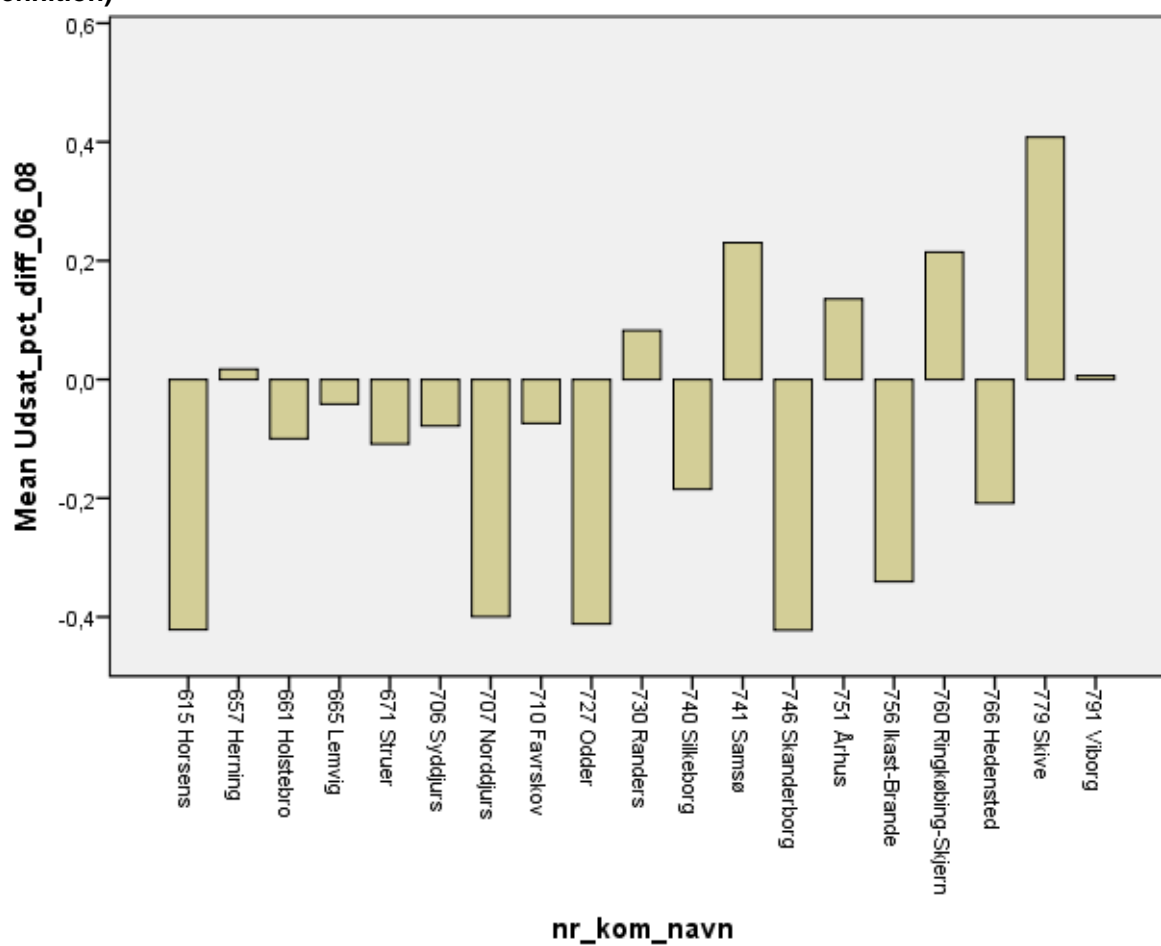

Figur 32 Region Nordjylland – Ændring i andelen af socialt udsatte voksne 2006-2008 (bred definition)

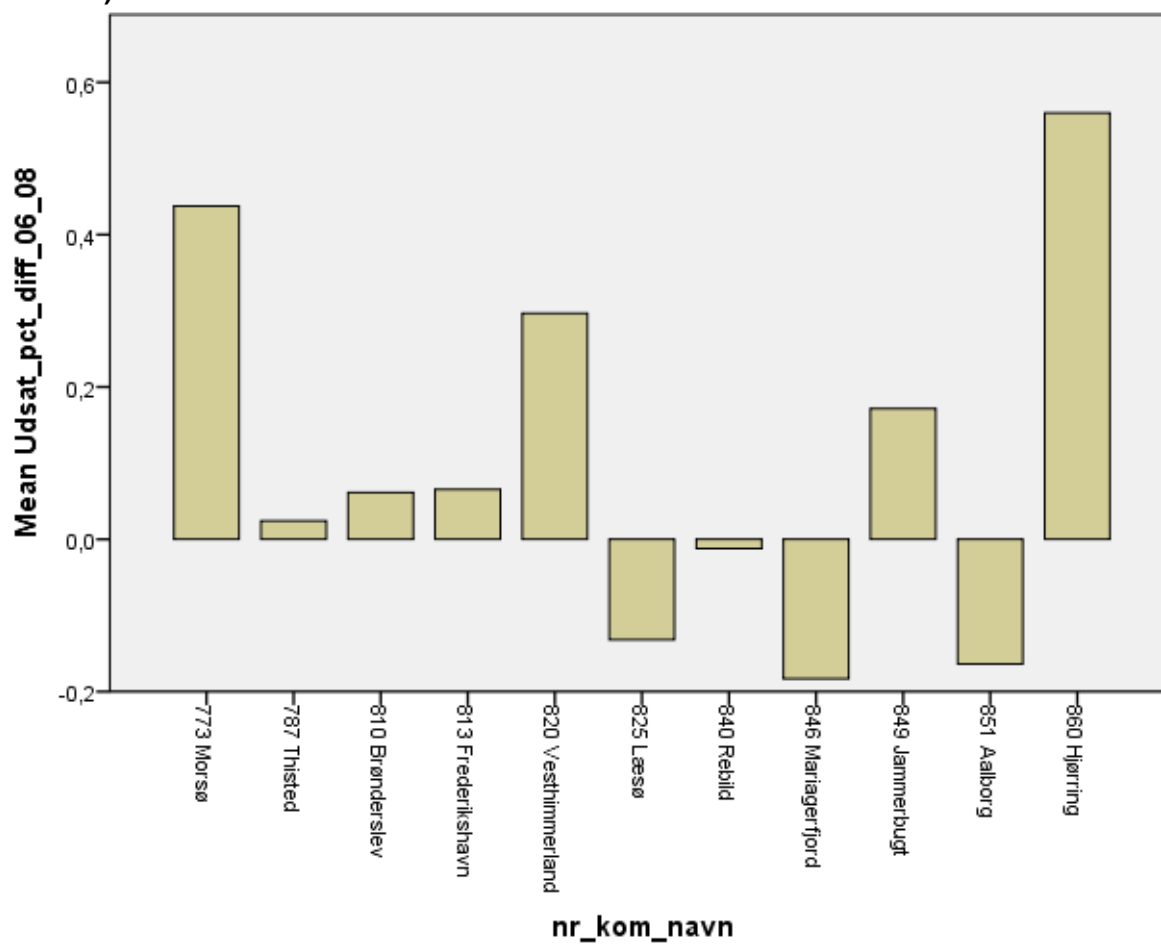

### 3. Nettoflytninger blandt de, der var udsatte i såvel 2006 som i 2008 i pct. af alle de, der levede i DK i begge år, og i pct. af de, der var udsatte i begge år

I figurerne i dette afsnit er der tale om vægtede gennemsnit for de viste geografiske enheder.

**Figur 33 Regioner – Nettoflytninger blandt udsatte voksne 2006-2008 i procent af befolkningen**

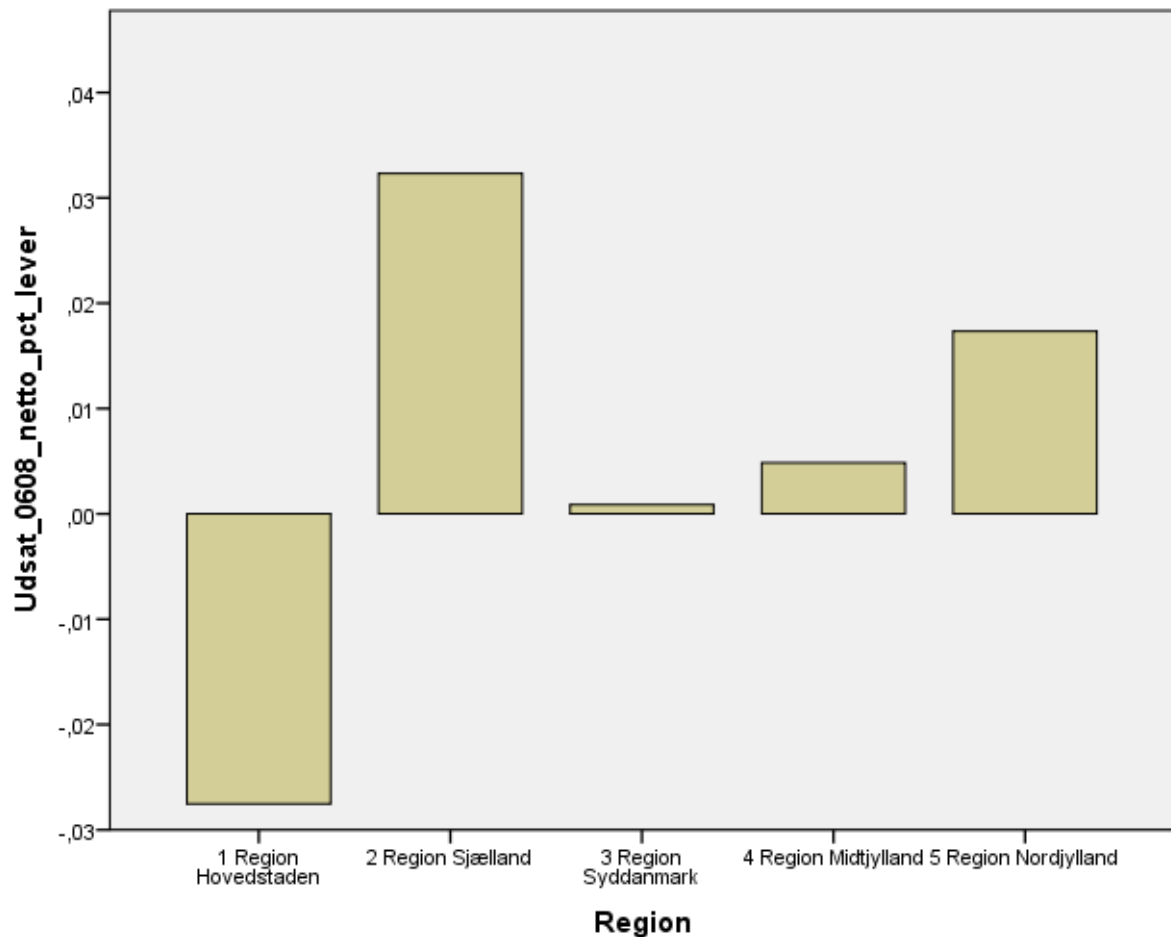

Kilde: Baseret på data fra Danmark Statistik.

Figur 34 Regioner – Nettoflytninger blandt udsatte voksne 2006-2008 i procent af de udsatte

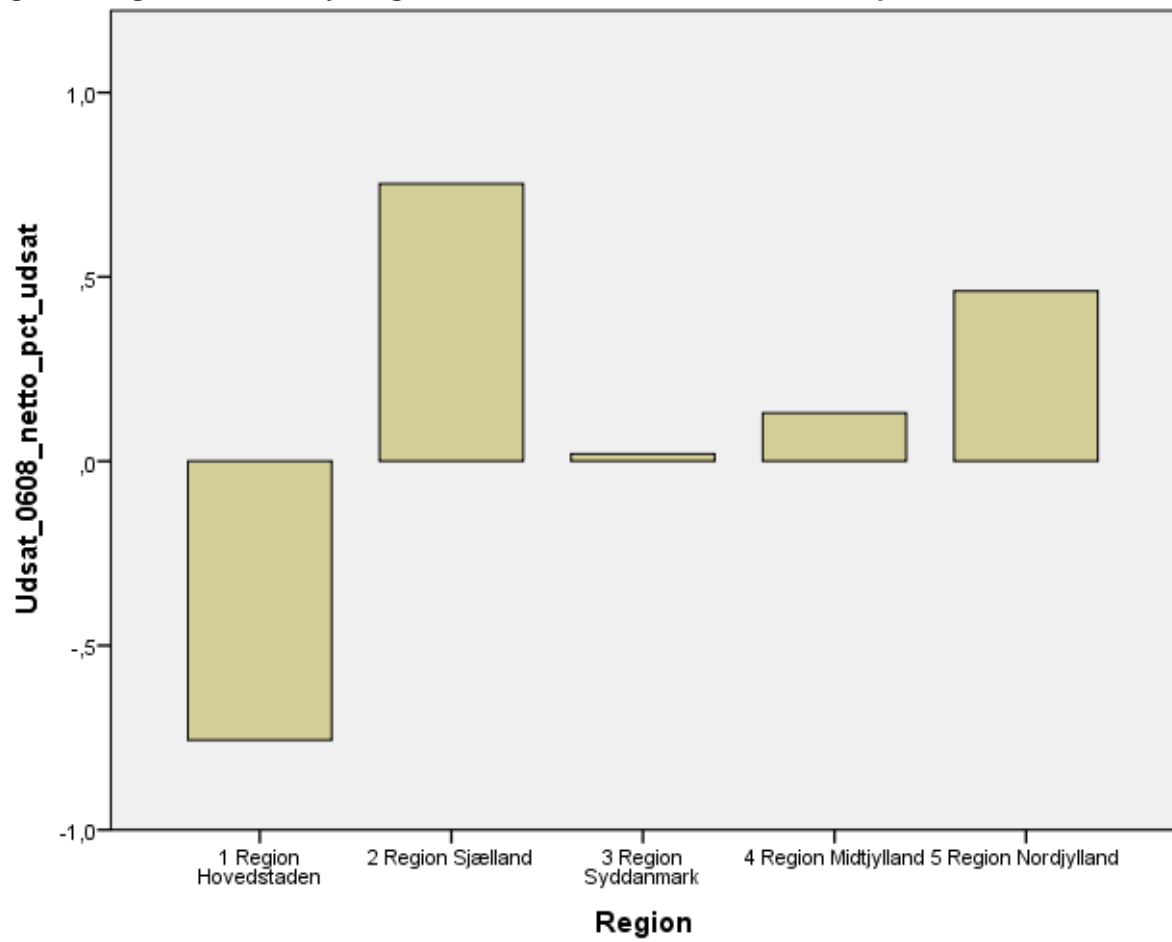

Kilde: Baseret på data fra Danmark Statistik.

Figur 35 Landsdele – Nettoflytninger blandt udsatte voksne 2006-2008 i procent af befolkningen

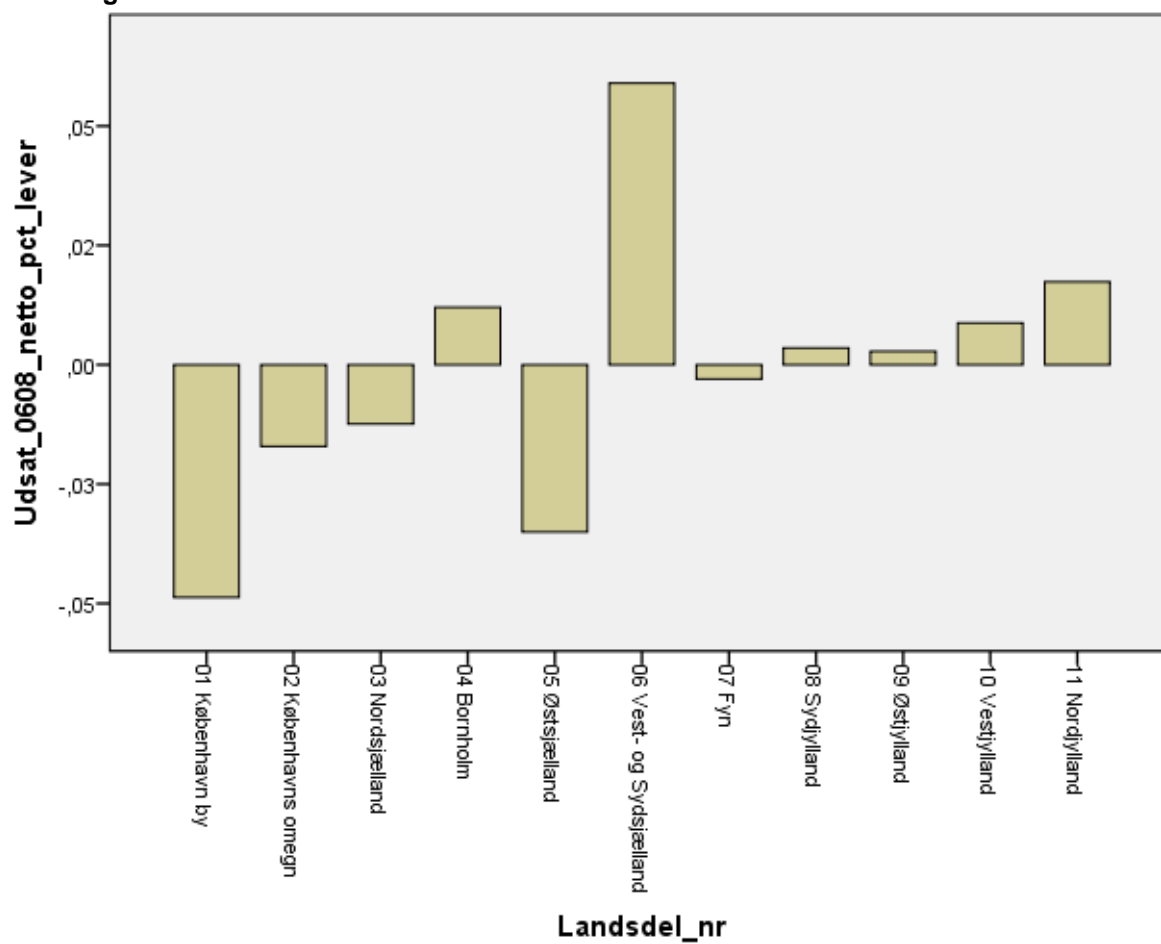

Kilde: Baseret på data fra Danmark Statistik.



Figur 36 Landsdele – Nettoflytninger blandt udsatte voksne 2006-2008 i procent af de udsatte

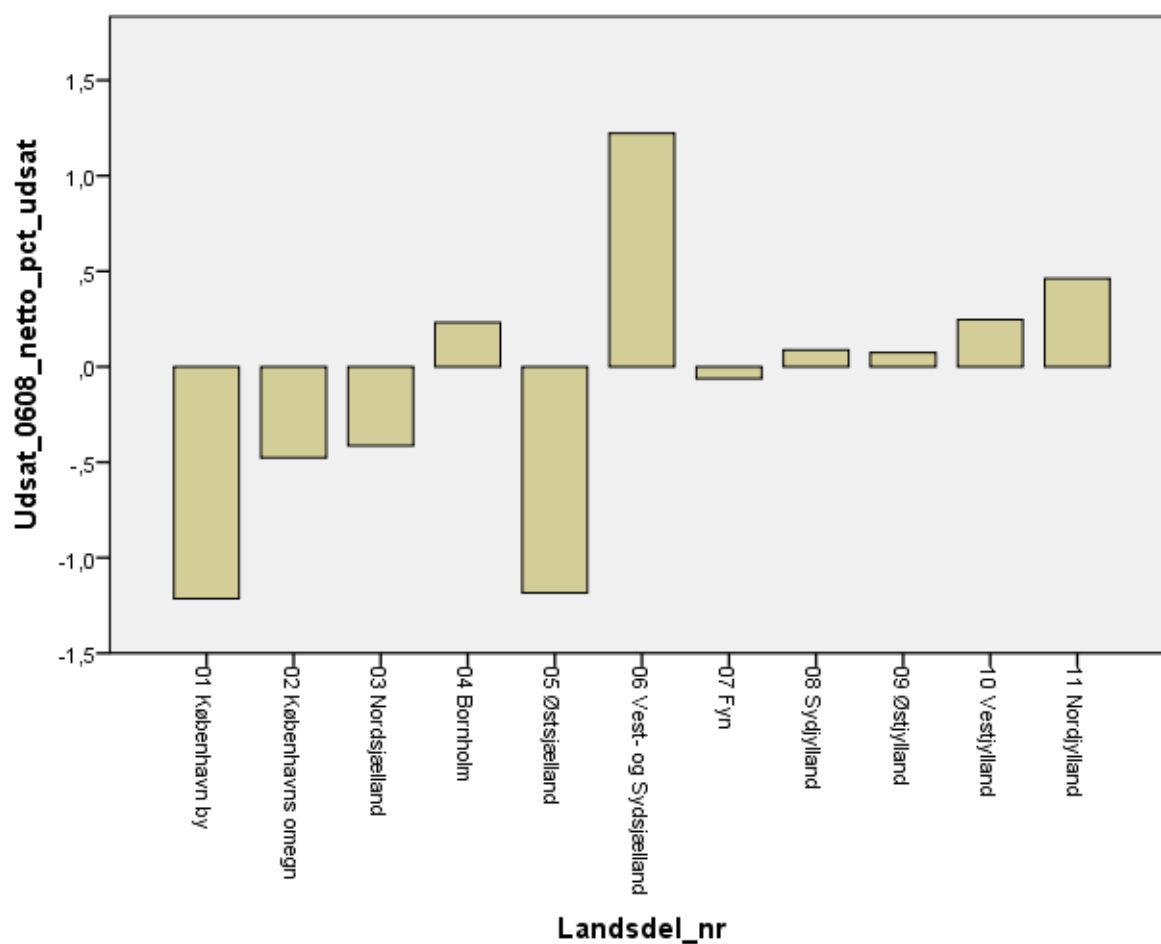

Kilde: Baseret på data fra Danmark Statistik.

Figur 37 Region Hovedstaden – Nettoflytninger blandt udsatte voksne 2006-2008 i procent af befolkningen

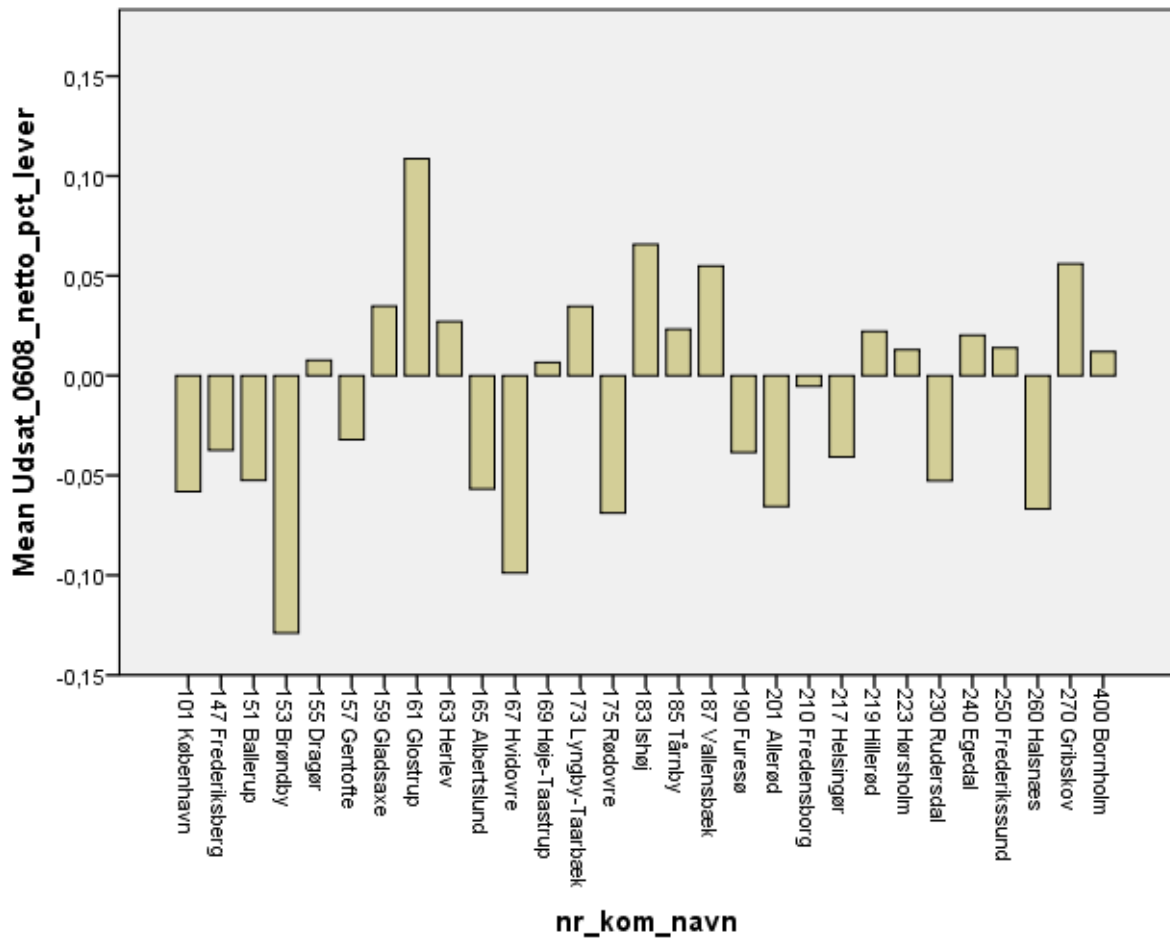

Kilde: Baseret på data fra Danmark Statistik.

Figur 38 Region Hovedstaden – Nettoflytninger blandt udsatte voksne 2006-2008 i procent af de udsatte

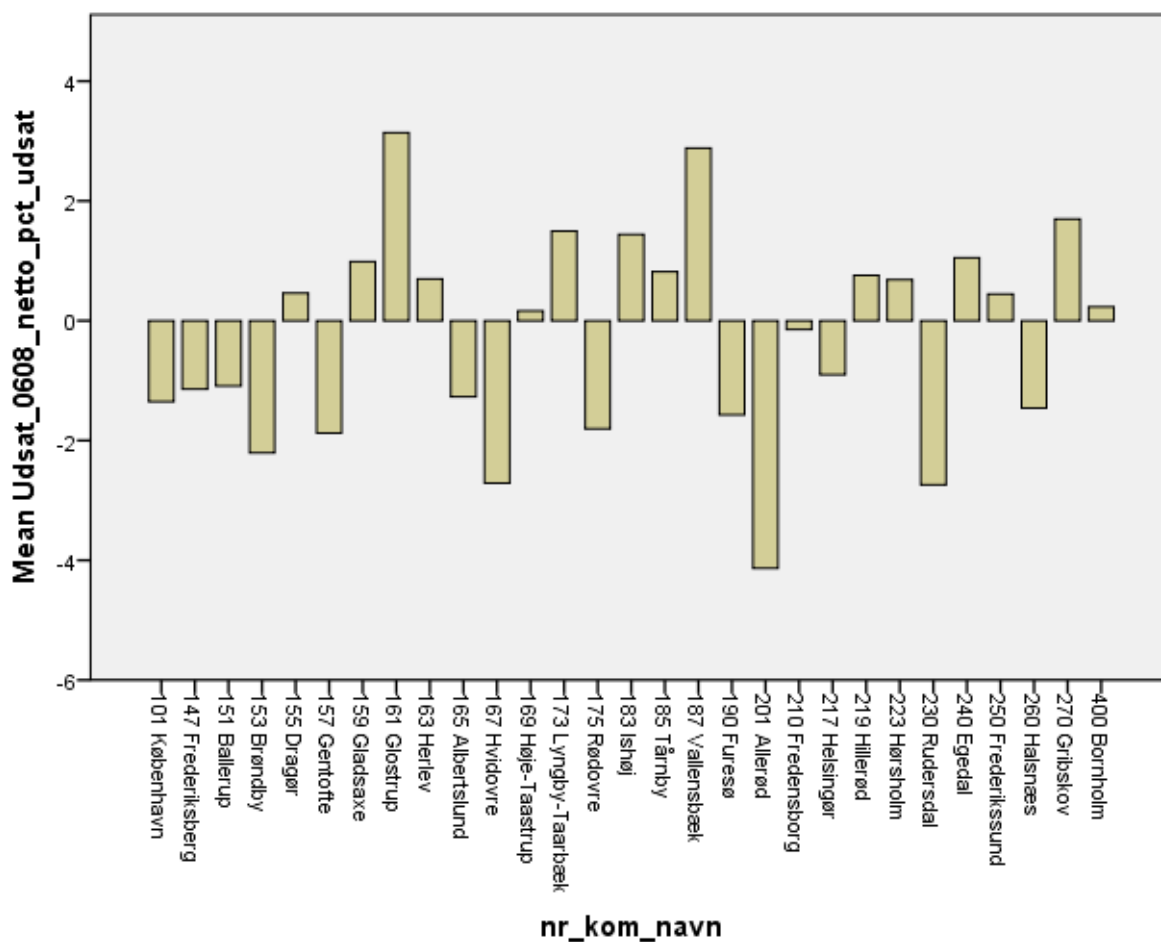

Kilde: Baseret på data fra Danmark Statistik.

Figur 39 Region Sjælland – Nettoflytninger blandt udsatte voksne 2006-2008 i procent af befolkningen

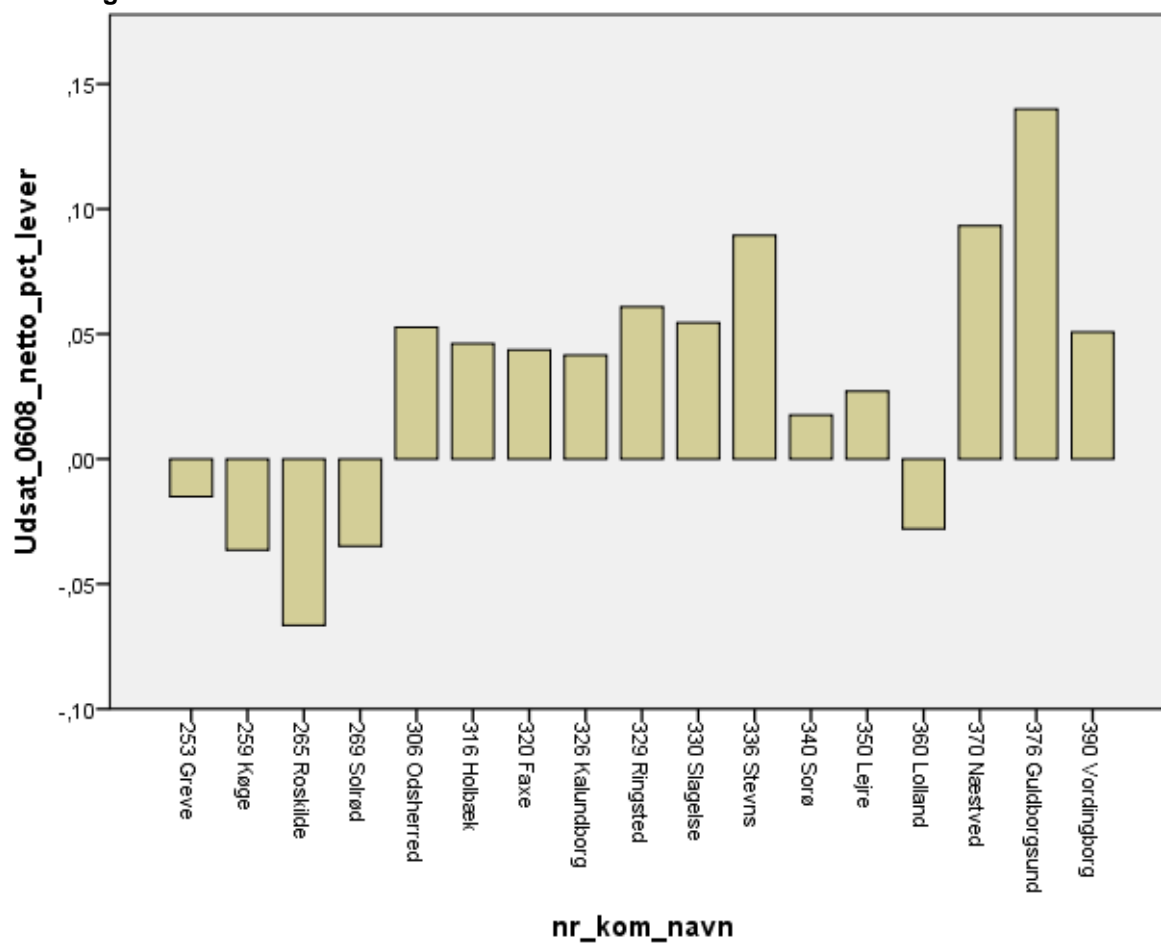

Kilde: Baseret på data fra Danmark Statistik.

Figur 40 Region Sjælland – Nettoflytninger blandt udsatte voksne 2006-2008 i procent af de udsatte

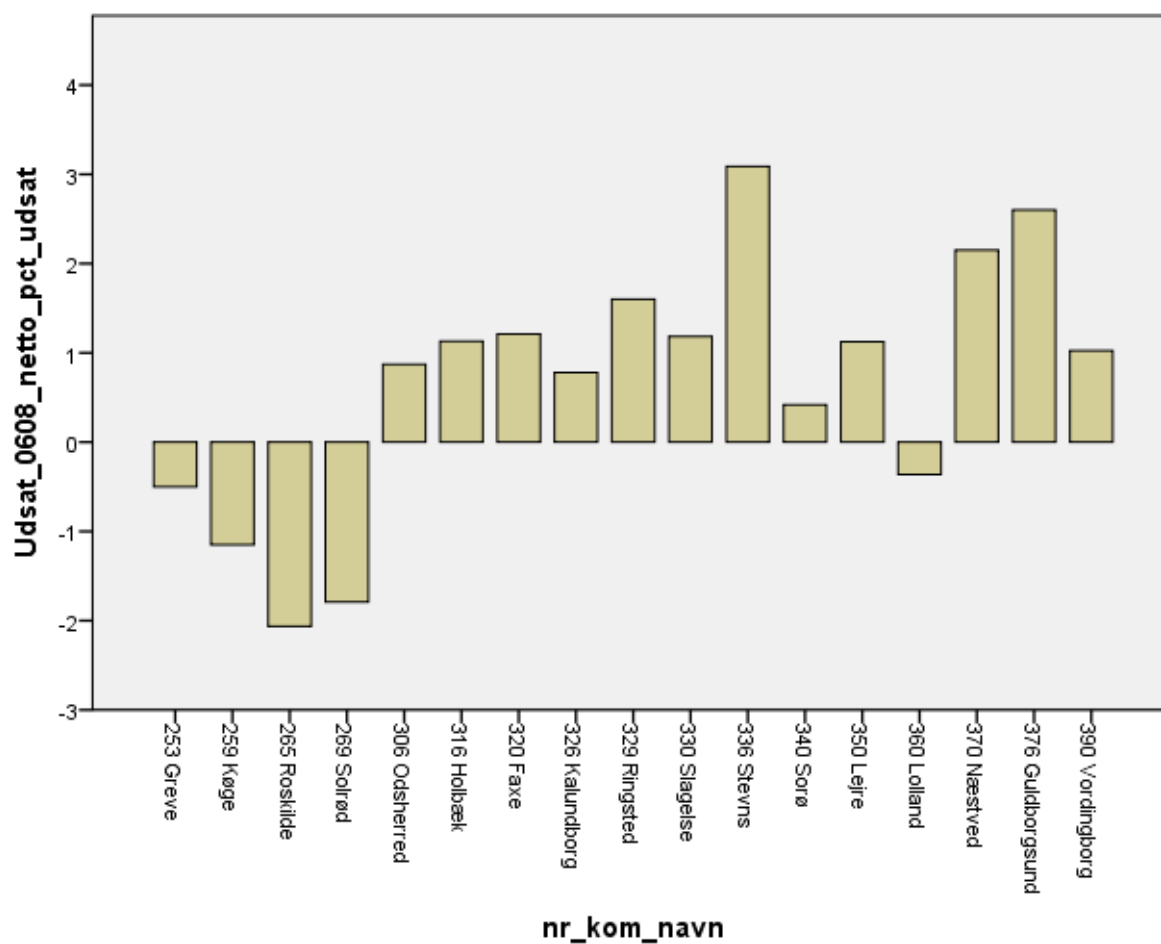

Kilde: Baseret på data fra Danmark Statistik.

Figur 41 Region Syddanmark – Nettoflytninger blandt udsatte voksne 2006-2008 i procent af befolkningen

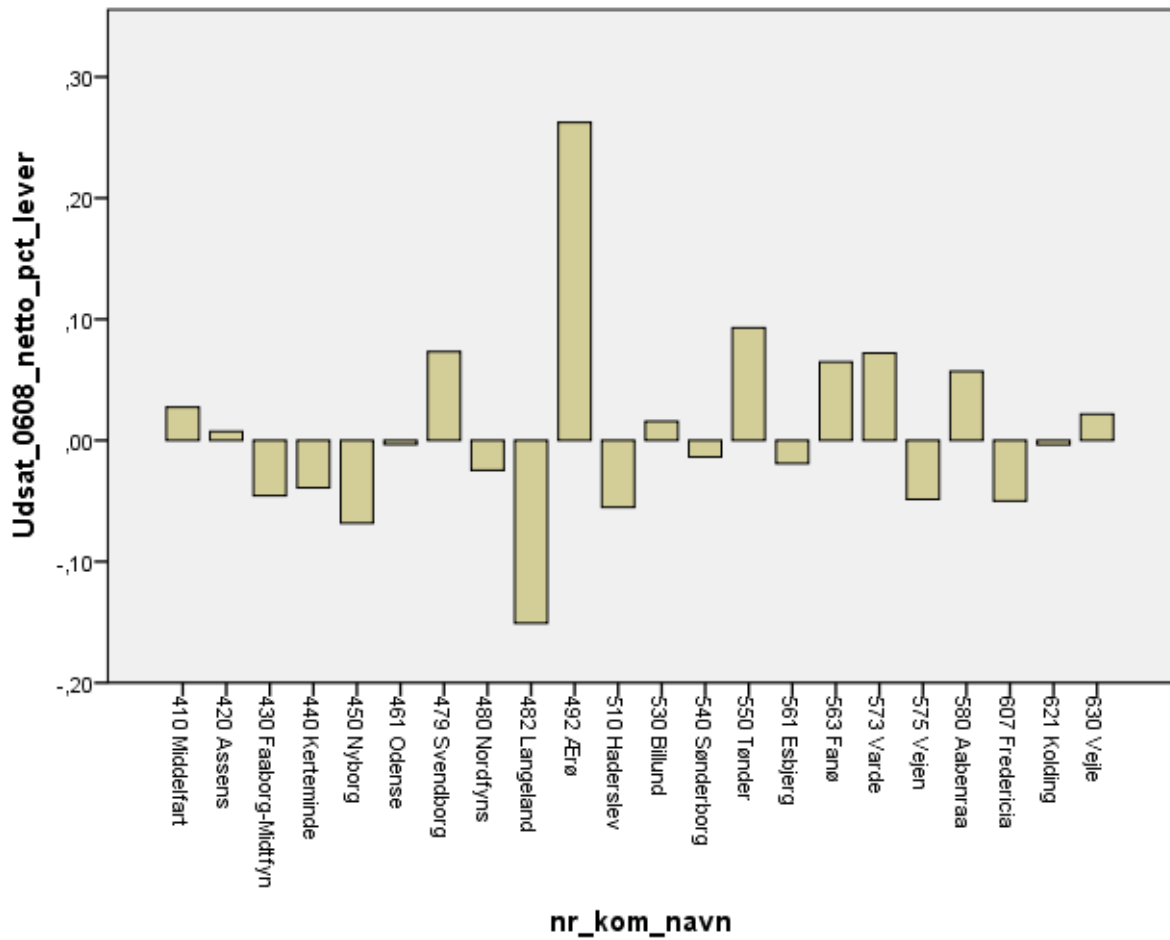

Kilde: Baseret på data fra Danmark Statistik.

Figur 42 Region Syddanmark – Nettoflytninger blandt udsatte voksne 2006-2008 i procent af de udsatte

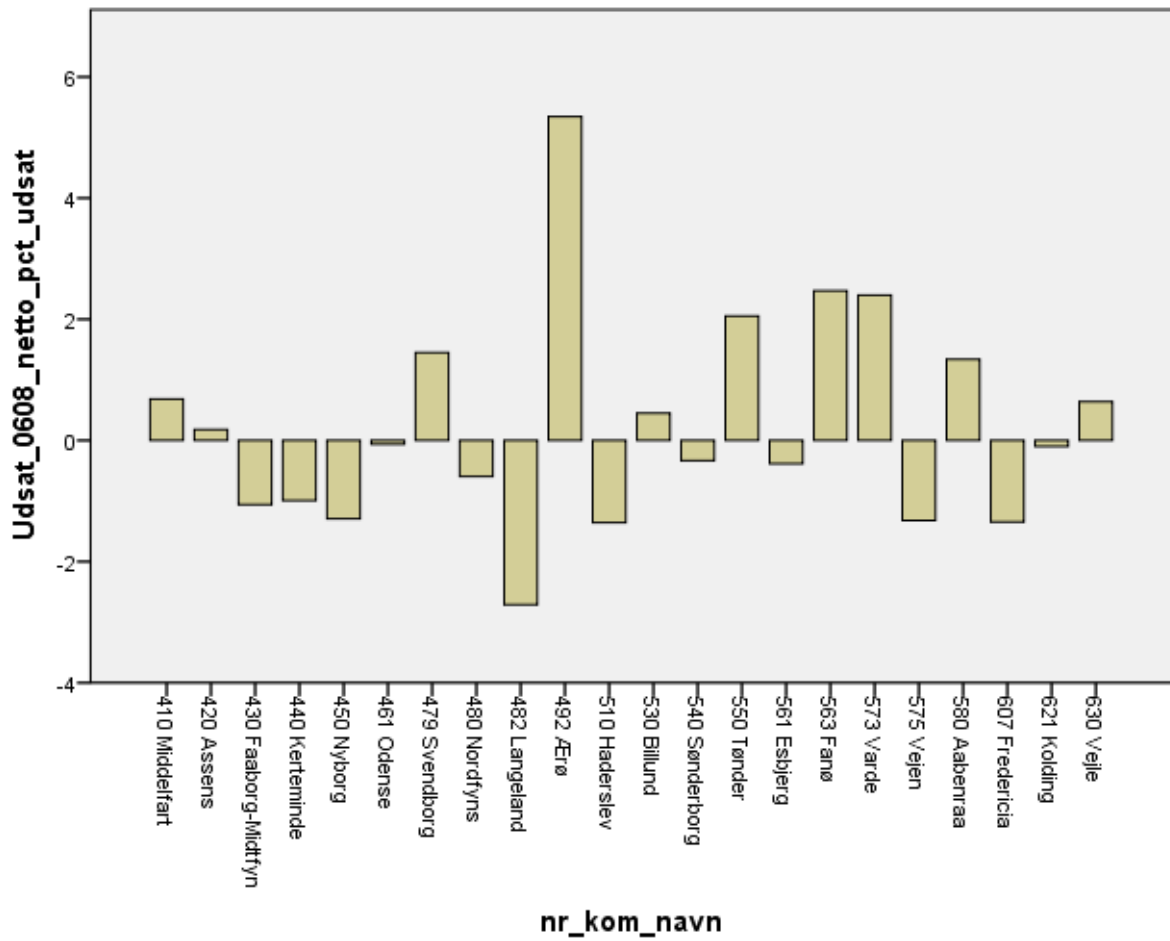

Kilde: Baseret på data fra Danmark Statistik.

Figur 43 Region Midtjylland – Nettoflytninger blandt udsatte voksne 2006-2008 i procent af befolkningen

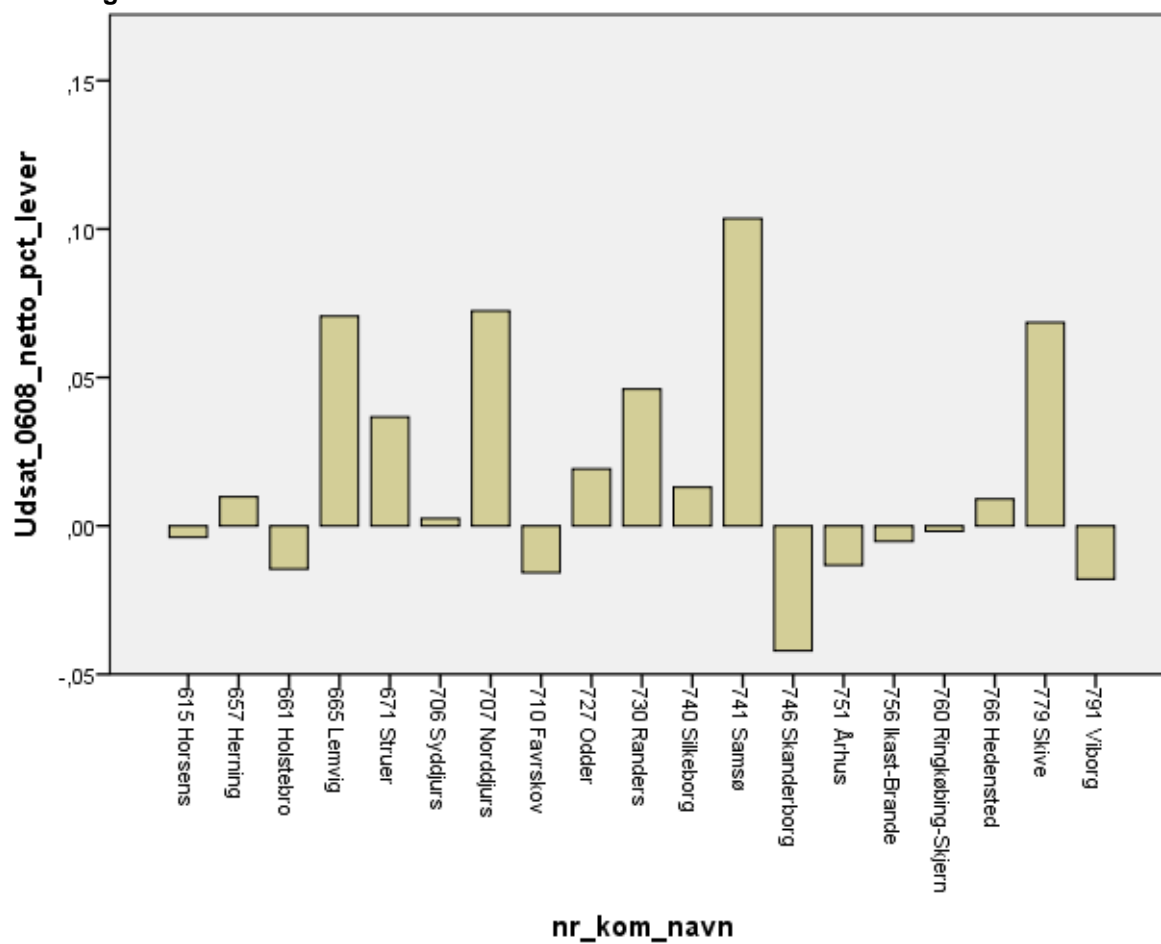

Kilde: Baseret på data fra Danmark Statistik.



Figur 44 Region Midtjylland – Nettoflytninger blandt udsatte voksne 2006-2008 i procent af de udsatte

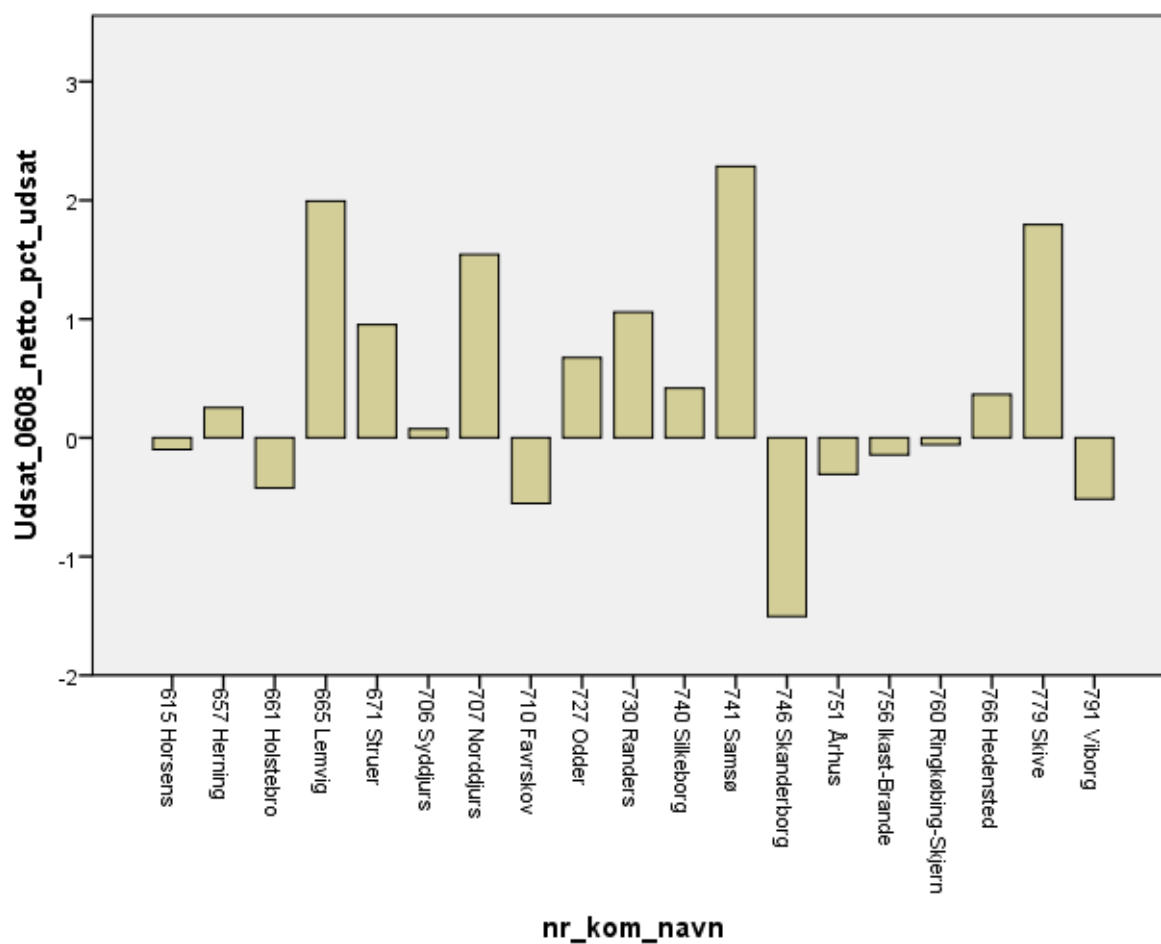

Kilde: Baseret på data fra Danmark Statistik.

Figur 45 Region Nordjylland – Nettoflytninger blandt udsatte voksne 2006-2008 i procent af befolkningen

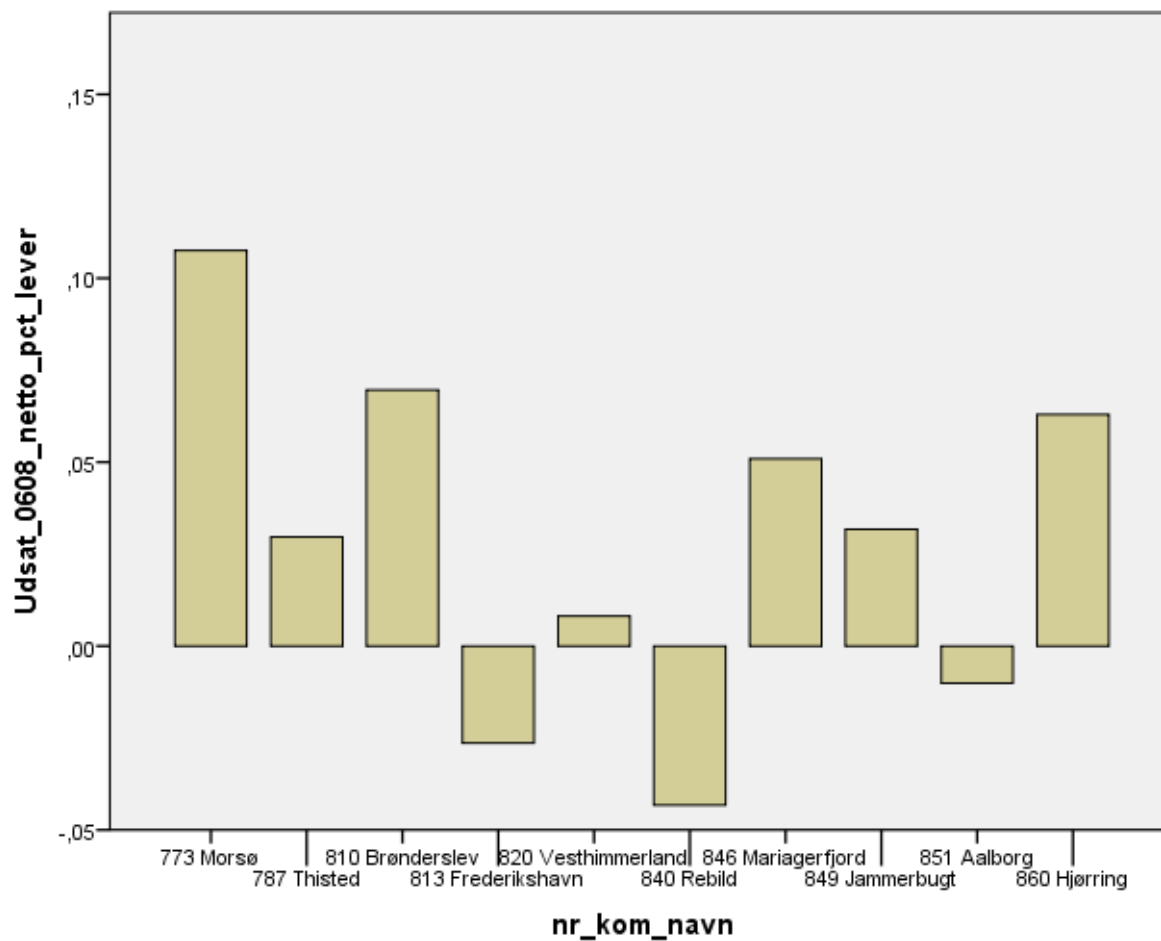

Kilde: Baseret på data fra Danmark Statistik.

Figur 46 Region Nordjylland – Nettoflytninger blandt udsatte voksne 2006-2008 i procent af de udsatte

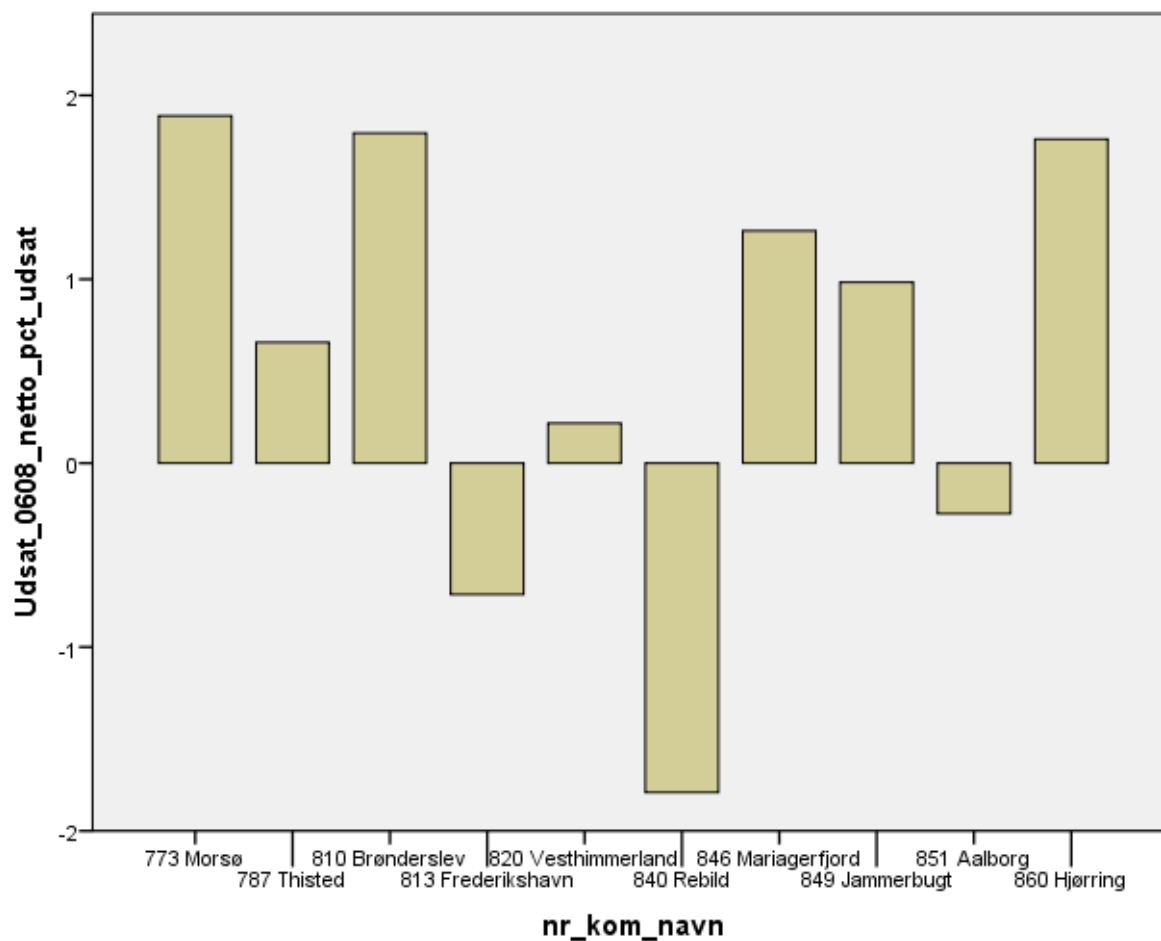

Kilde: Baseret på data fra Danmark Statistik.

## 4. Nettoflytninger blandt socialt udsatte 2006-2008 – Region Nordjylland

Figur 47 Region Nordjylland (igen) – Nettoflytninger blandt udsatte voksne 2006-2008

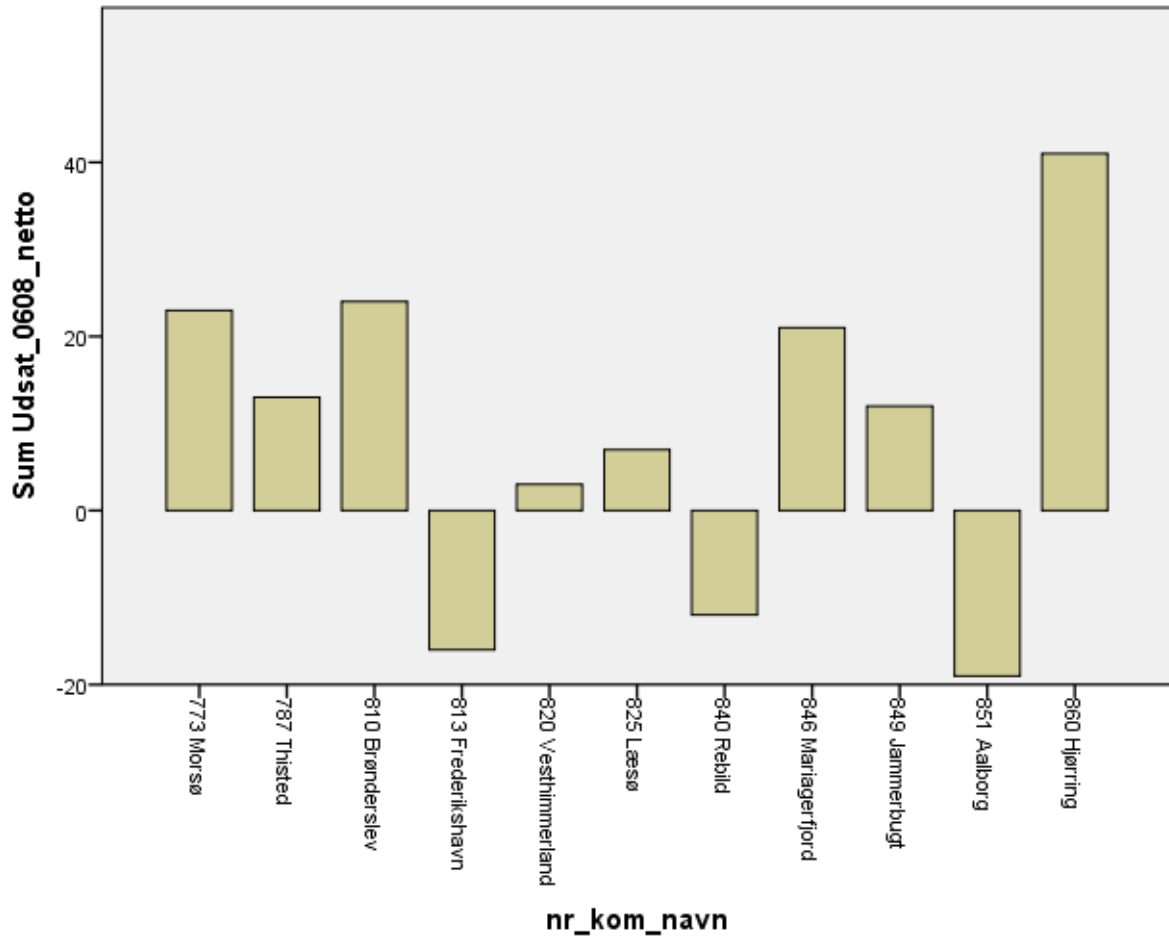

Kilde: Baseret på data fra Danmark Statistik.

Figur 48 Morsø kommune – Nettoflytninger blandt udsatte voksne 2006-2008

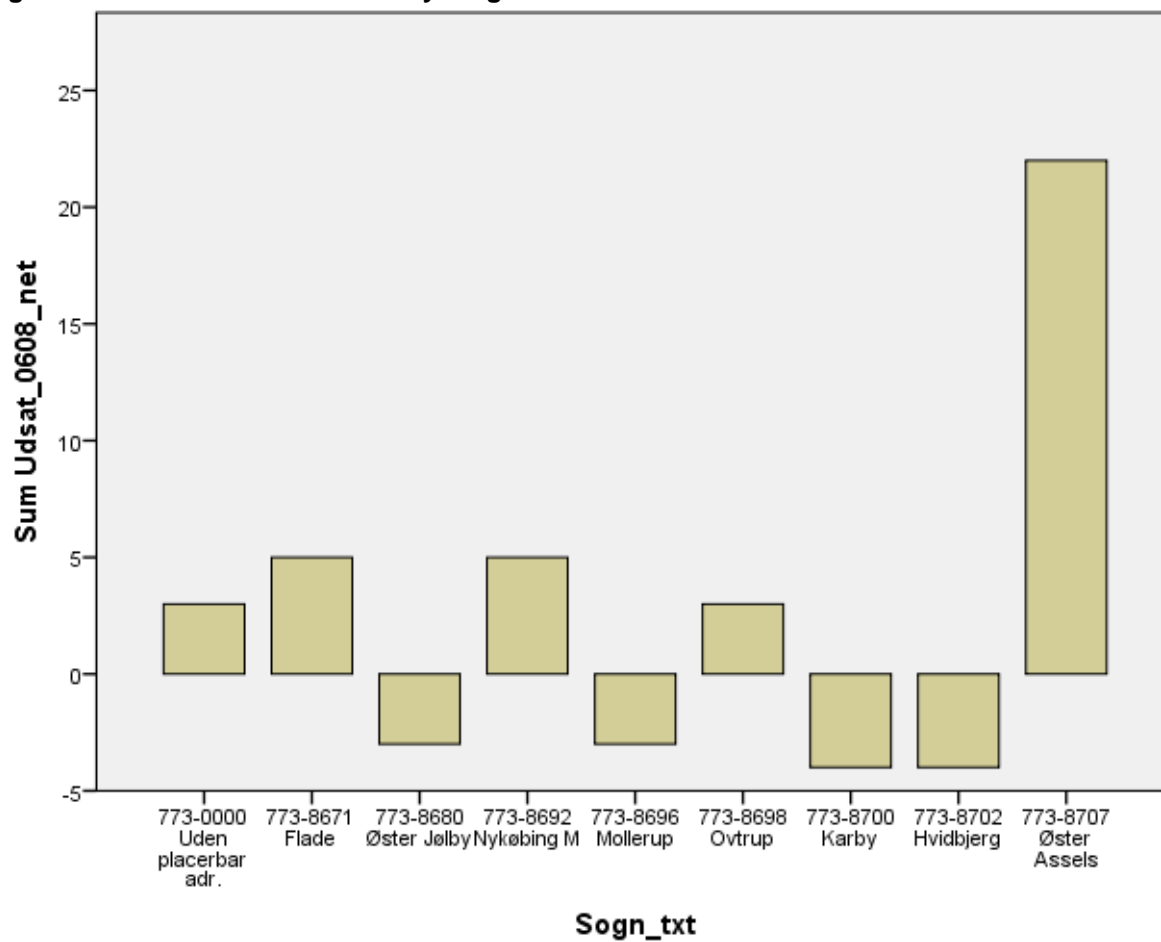

Kilde: Baseret på data fra Danmark Statistik.

Figur 49 Thisted kommune – Nettoflytninger blandt udsatte voksne 2006-2008

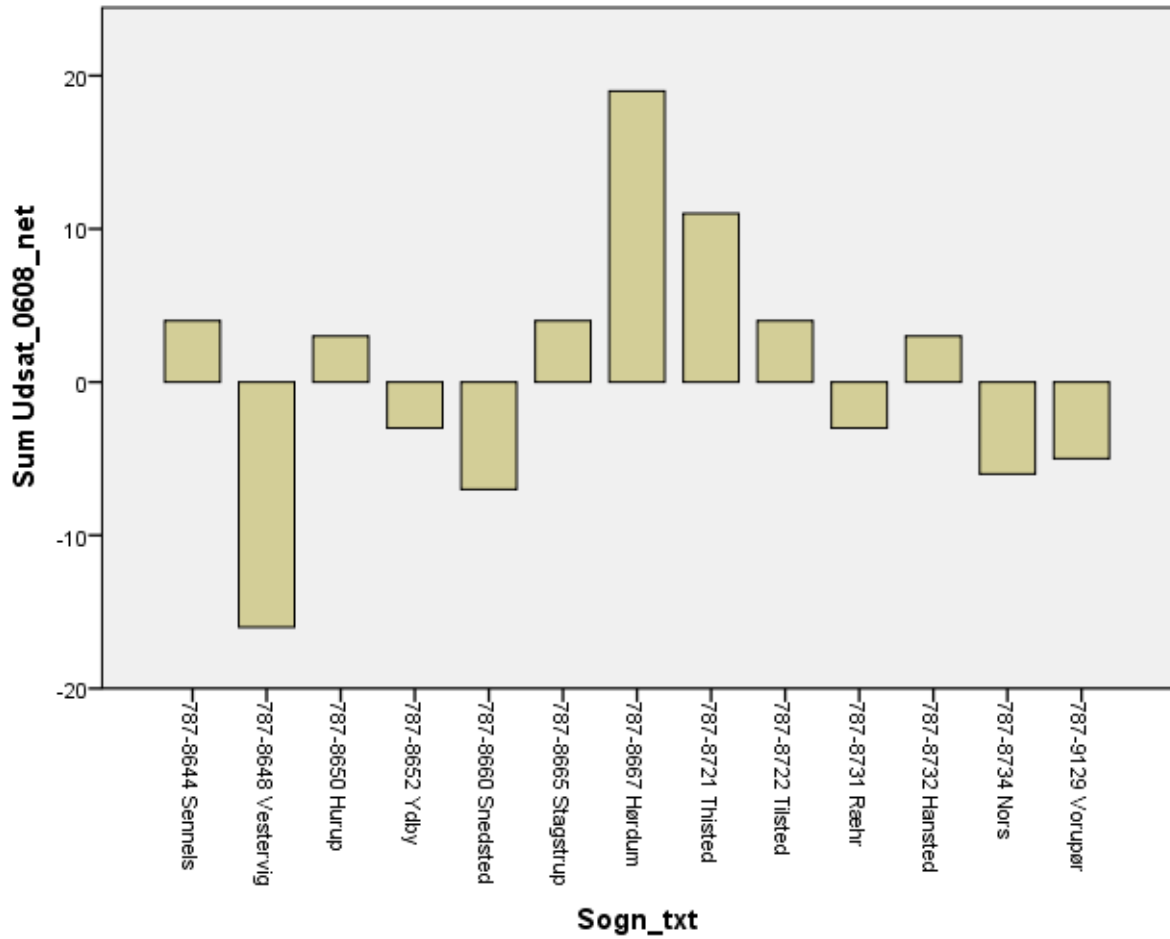

Kilde: Baseret på data fra Danmark Statistik.

Figur 50 Brønderslev kommune – Nettoflytninger blandt udsatte voksne 2006-2008

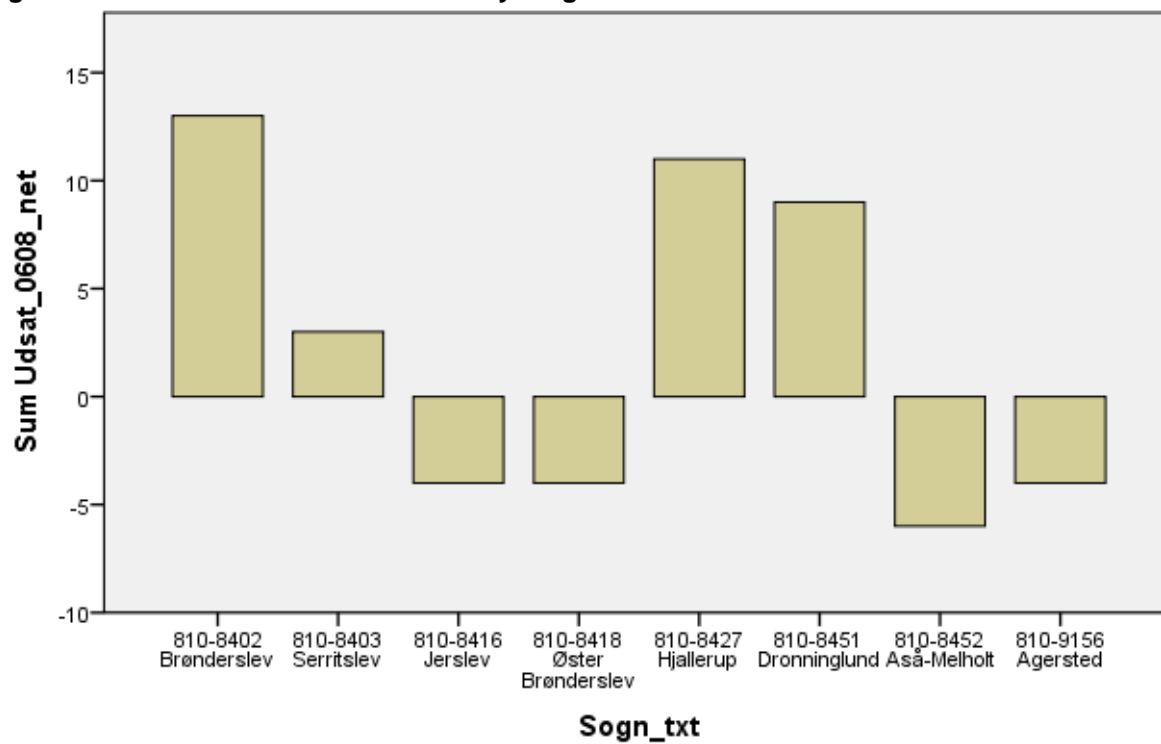

Kilde: Baseret på data fra Danmark Statistik.

Figur 51 Frederikshavn kommune – Nettoflytninger blandt udsatte voksne 2006-2008

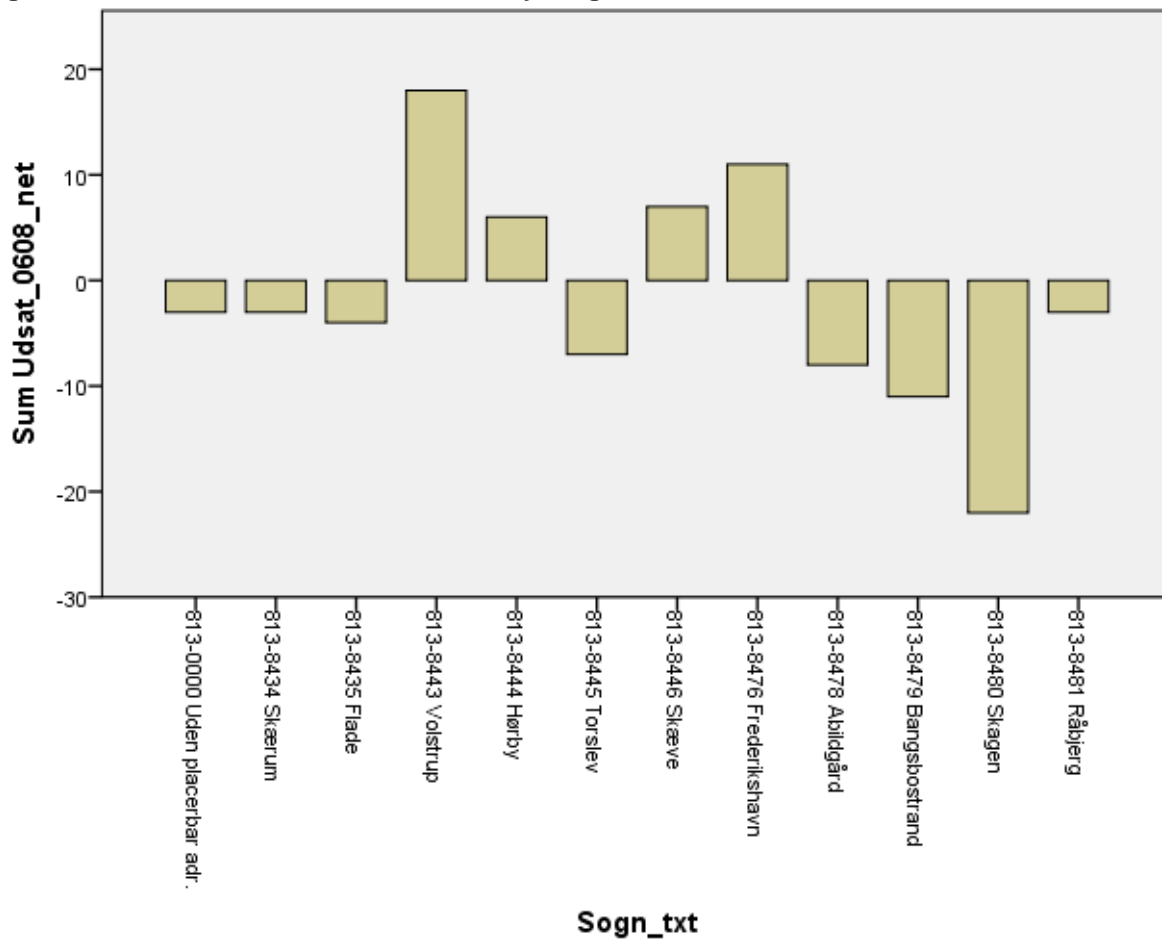

Kilde: Baseret på data fra Danmark Statistik.



Figur 52 Vesthimmerland kommune – Nettoflytninger blandt udsatte voksne 2006-2008

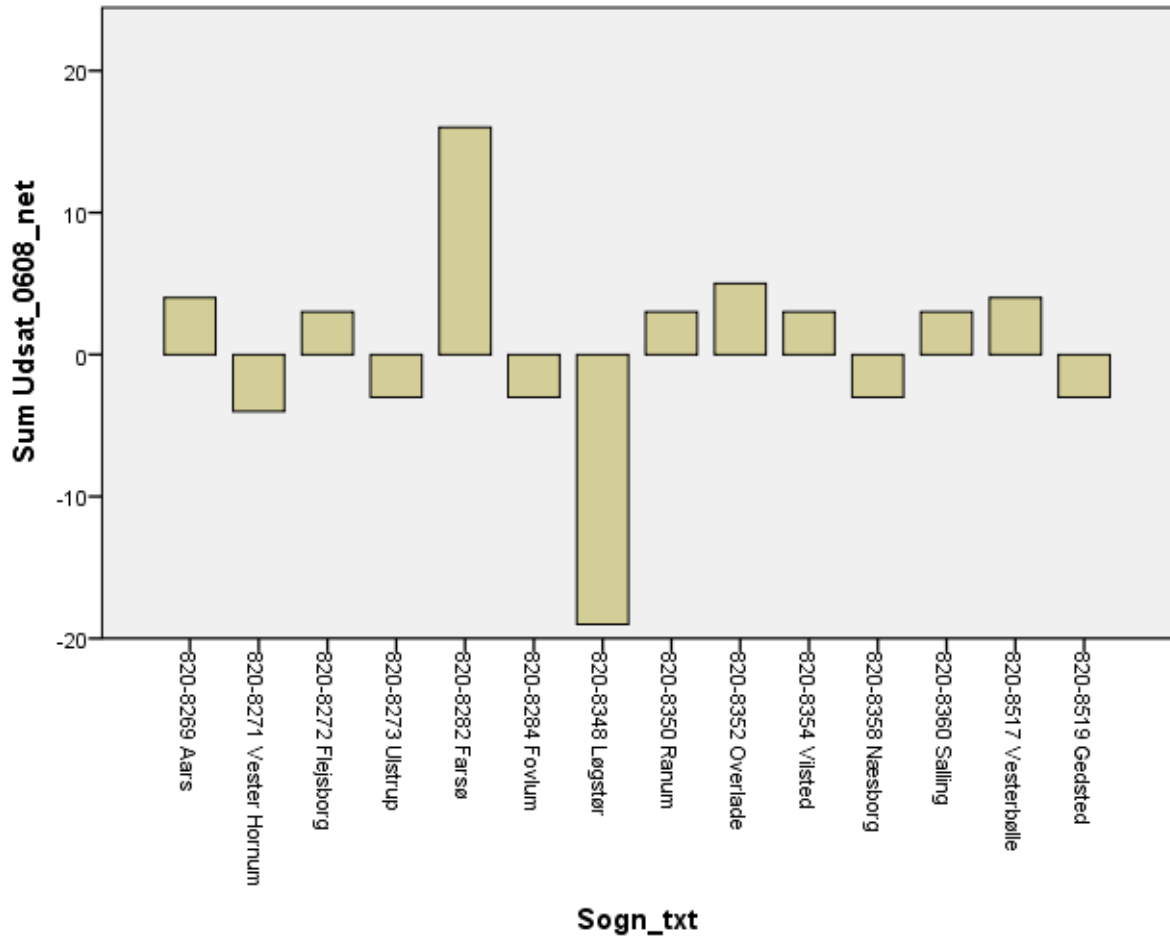

Kilde: Baseret på data fra Danmark Statistik.

Figur 53 Rebild kommune – Nettoflytninger blandt udsatte voksne 2006-2008

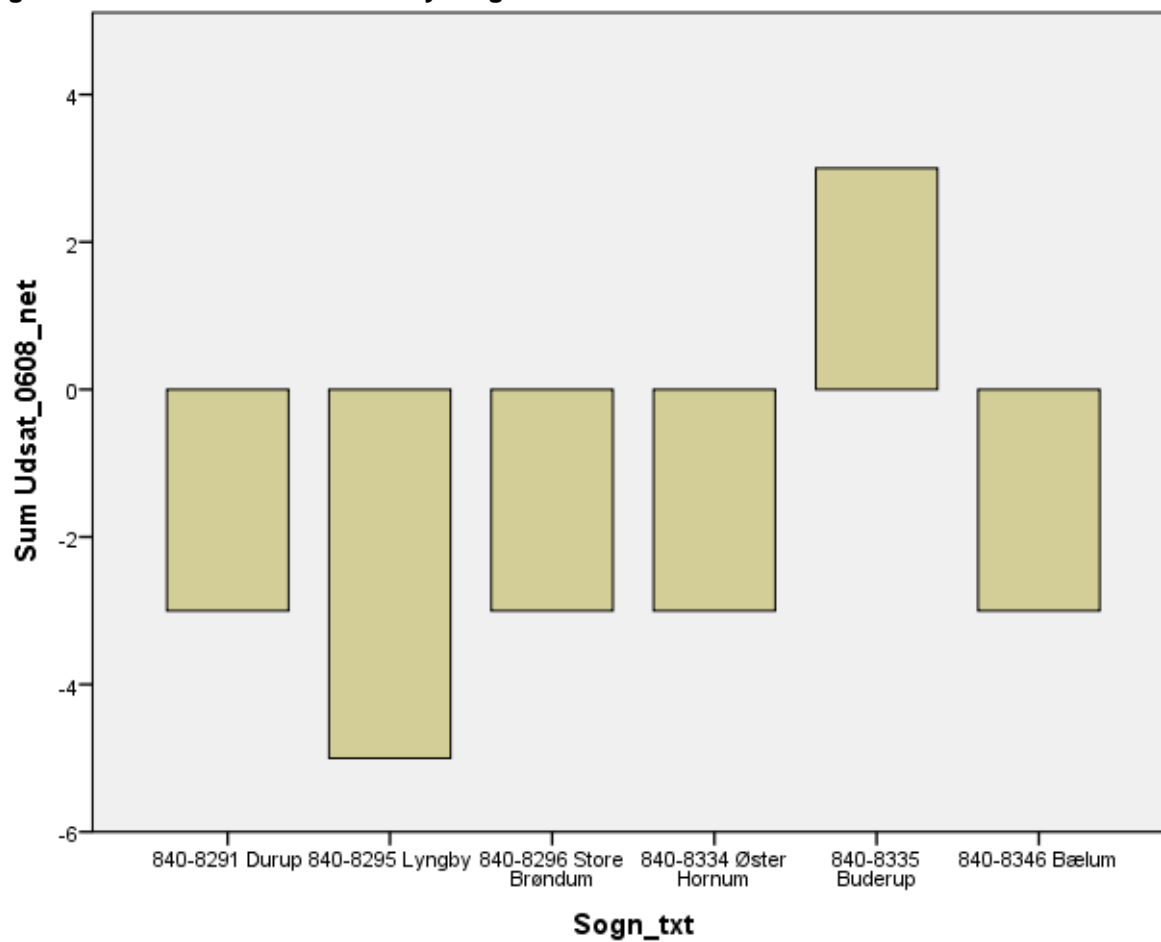

Kilde: Baseret på data fra Danmark Statistik.

Figur 54 Mariagerfjord kommune – Nettoflytninger blandt udsatte voksne 2006-2008

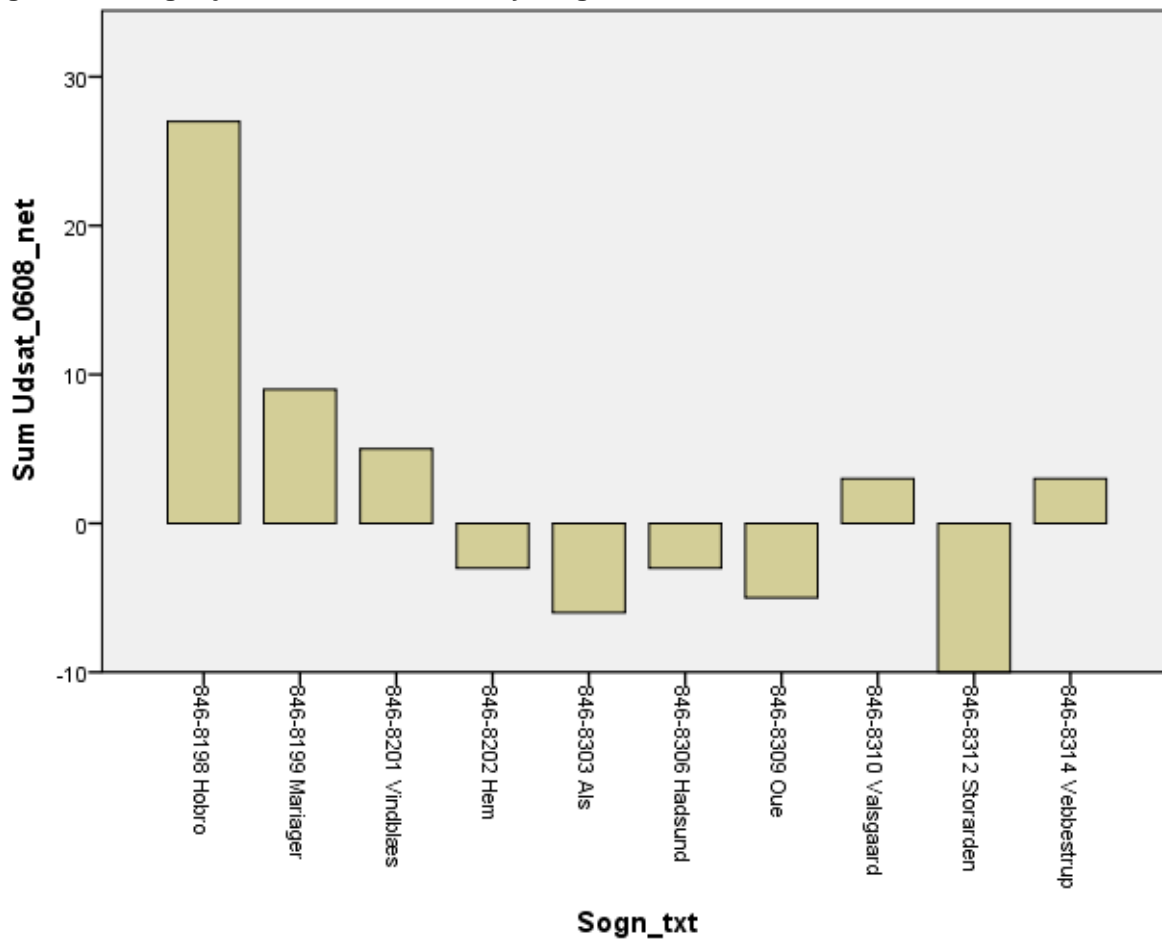

Kilde: Baseret på data fra Danmark Statistik.

Figur 55 Jammerbugt kommune – Nettoflytninger blandt udsatte voksne 2006-2008

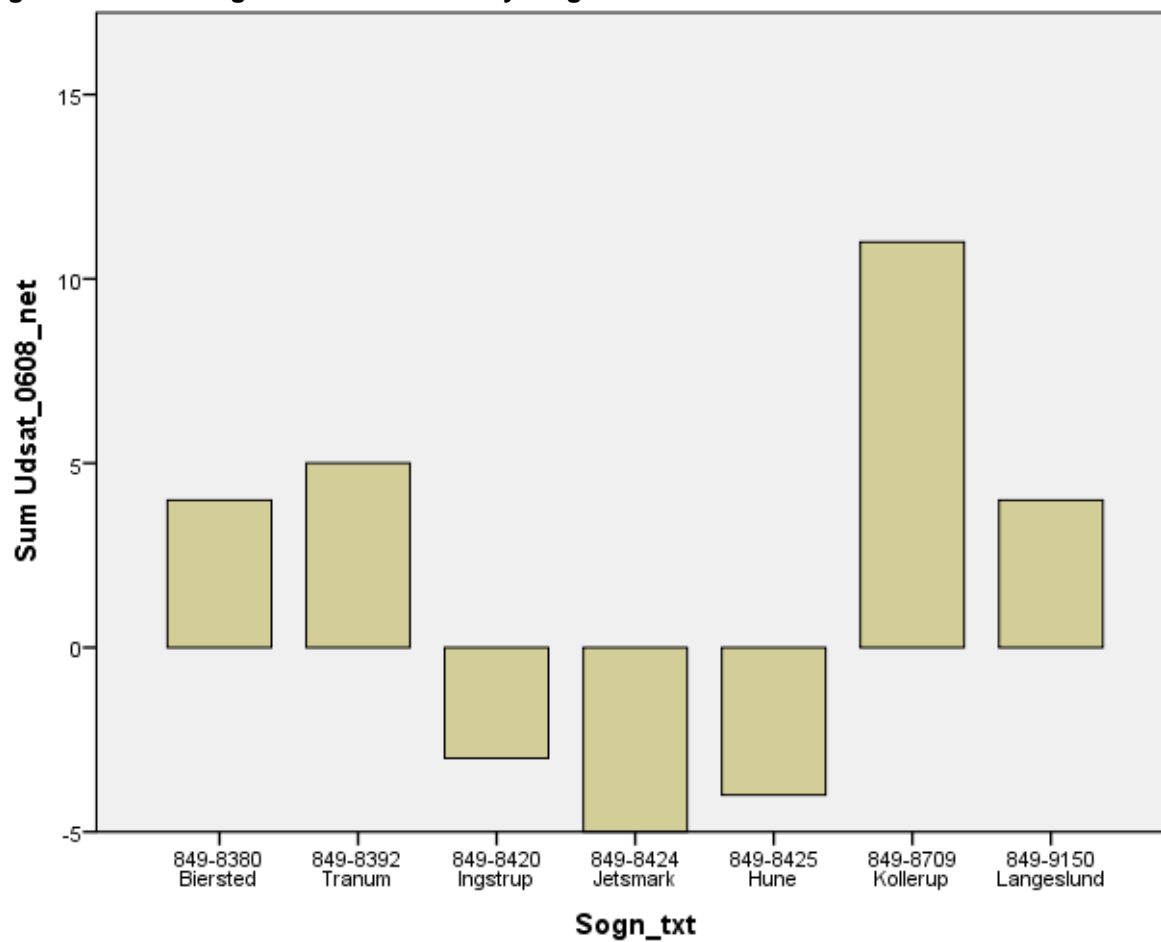

Kilde: Baseret på data fra Danmark Statistik.

Figur 56 Aalborg kommune – Nettoflytninger blandt udsatte voksne 2006-2008

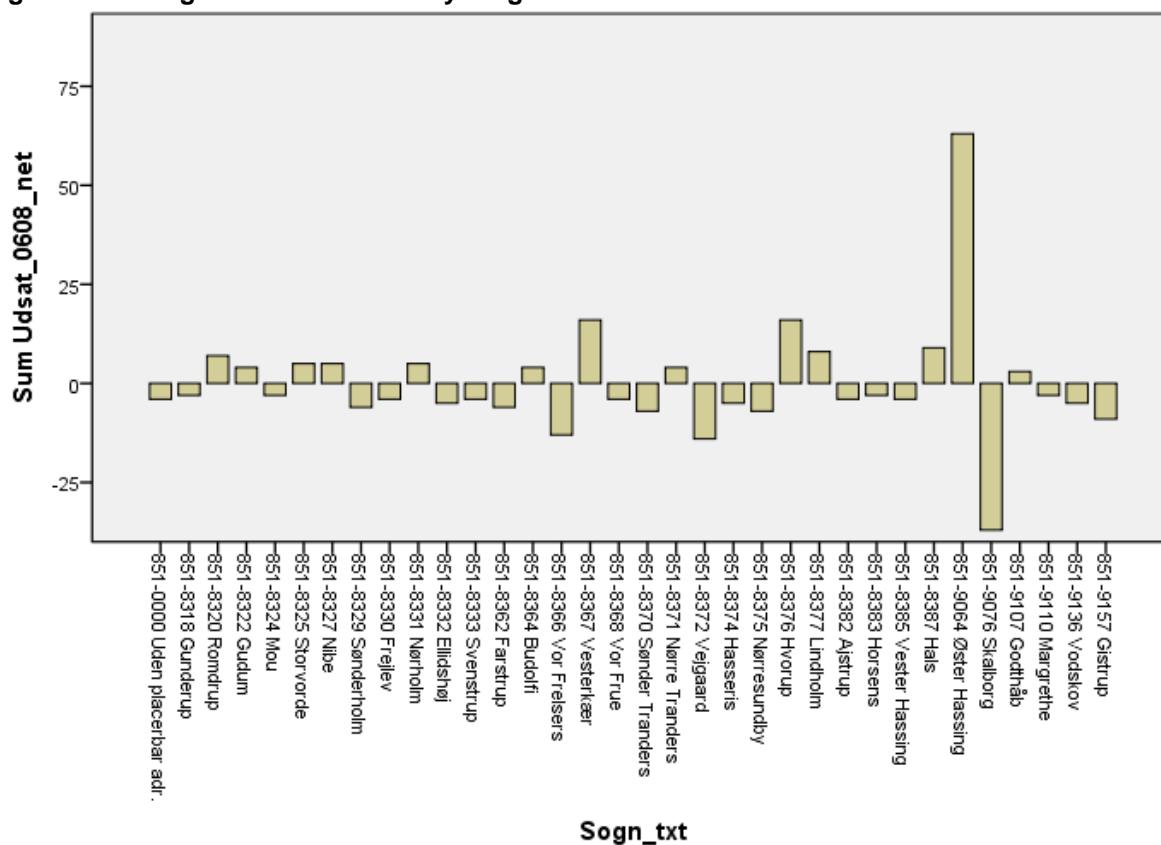

Kilde: Baseret på data fra Danmark Statistik.

Den store nettotilgang af udsatte voksne til Øster Hassing er ikke helt reel. Der er således i det mikrodatabaserede datagrundlag en stigning i befolkningen i det sogn, hvilket ikke er tilfældet iflg. Statistikbankens aggregerede tal. Dette forklarer således en del af stigningen for Øster Hassing, idet der blandt de ekstra 639 i sognets befolkning fra 2006-2008 må have været en stor andel af socialt udsatte. – Faldet for Skalborg i de socialt udsatte er helt reel, idet folketallet iflg. de to teknisk set forskellige kilder stemmer overens.

Figur 57 Hjørring kommune – Nettoflytninger blandt udsatte voksne 2006-2008

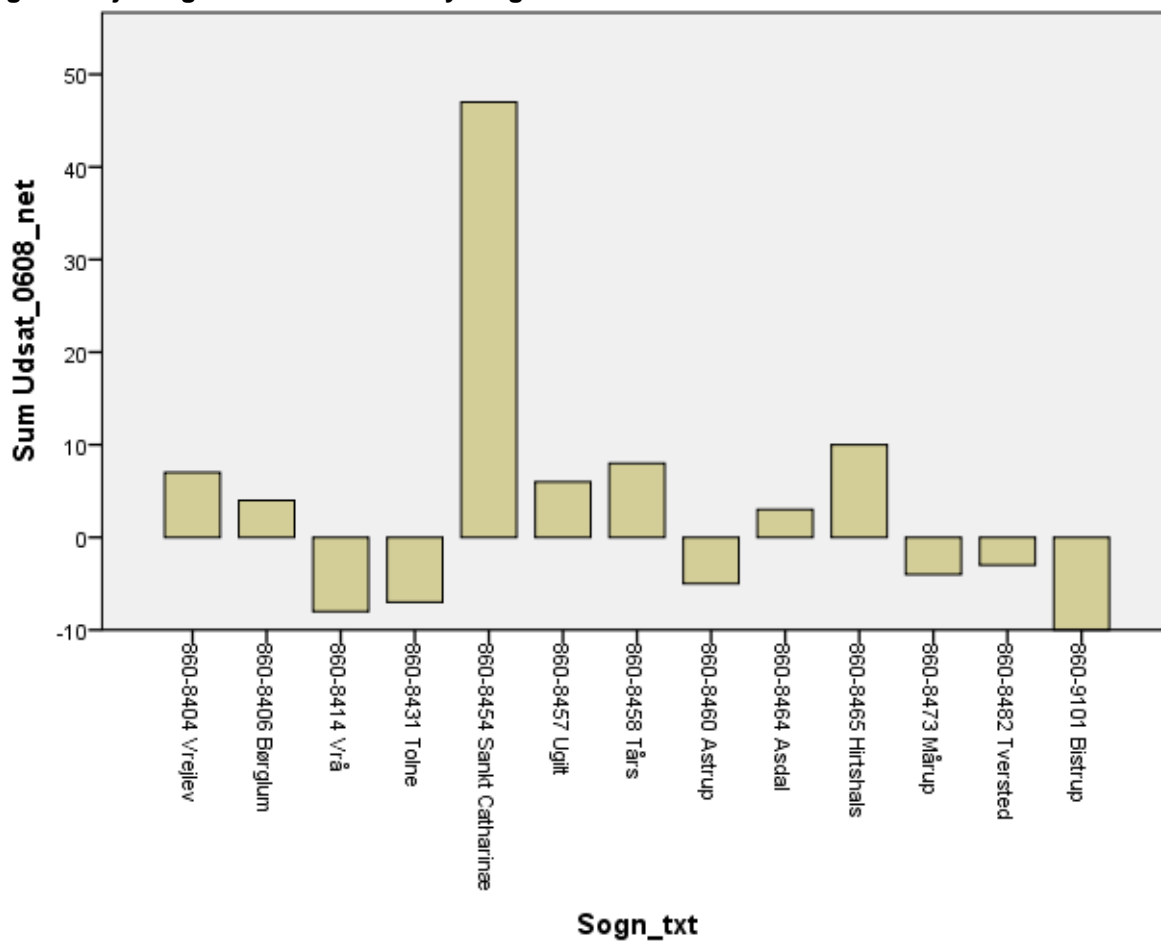

Kilde: Baseret på data fra Danmark Statistik.

## 5. Region Nordjylland – Socialt udsatte voksne i pct. af hele befolkningen i 2008

Figur 58 Region Nordjylland – Udsatte voksne i pct. af hele befolkningen i 2008

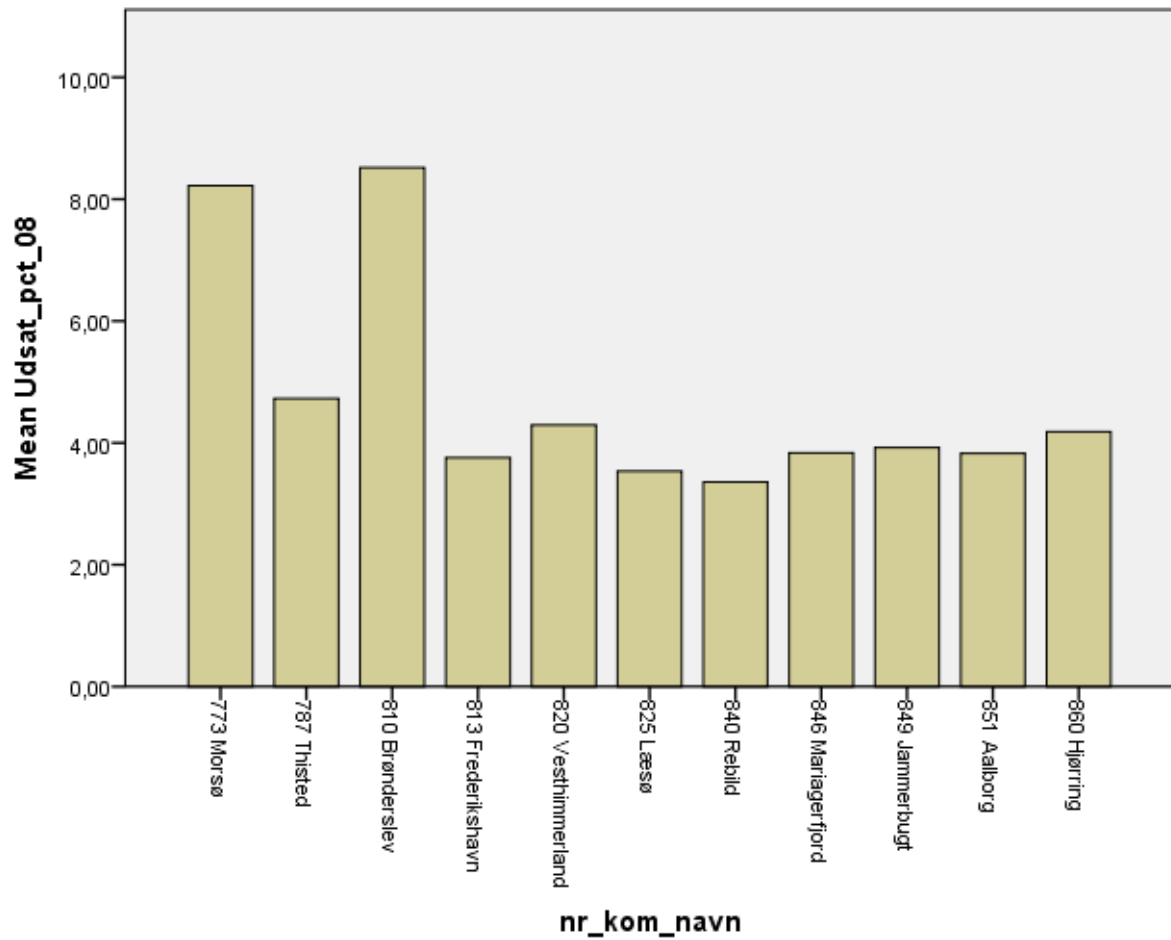

Kilde: Baseret på data fra Danmark Statistik.

Figur 59 Morsø kommune – Udsatte voksne i pct. af hele befolkningen i 2008

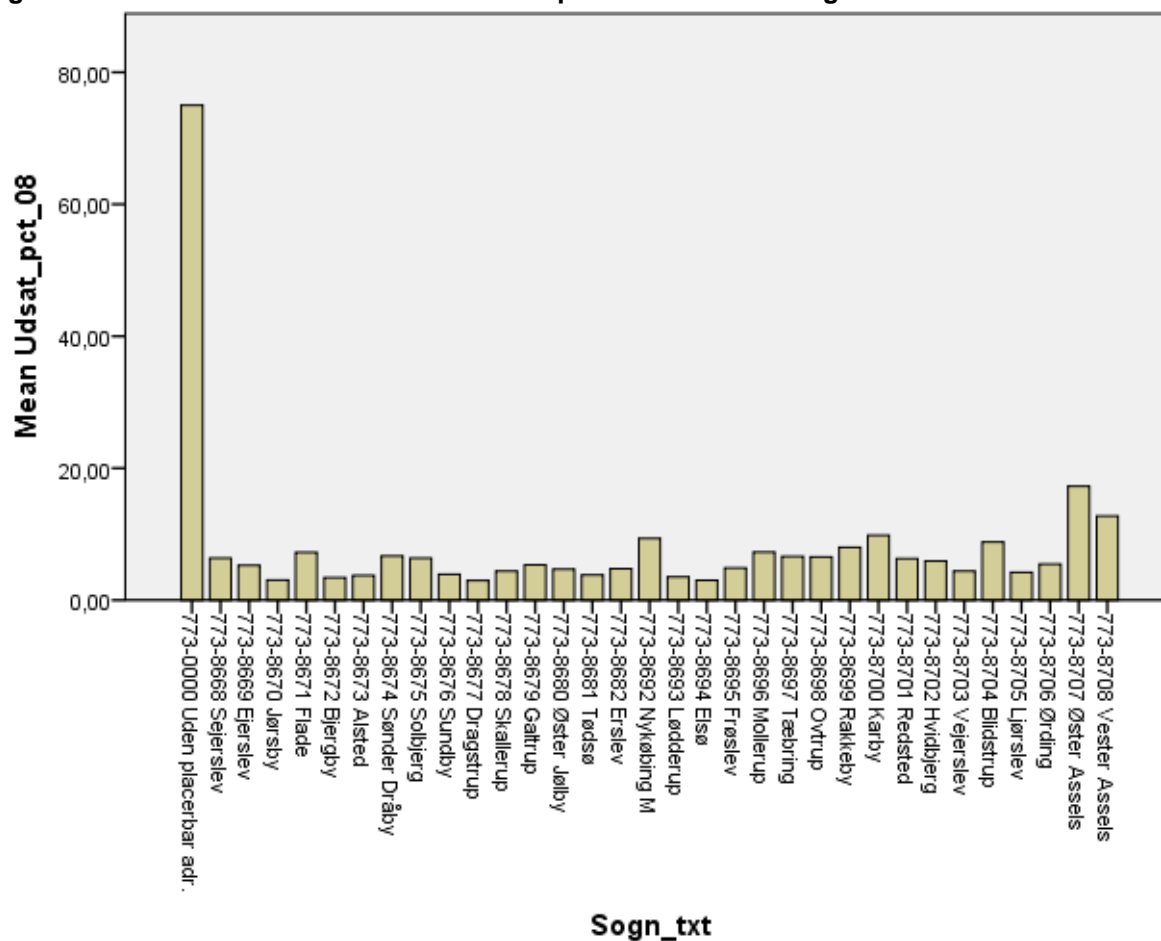

Kilde: Baseret på data fra Danmark Statistik.



Figur 60 Thisted kommune – Udsatte voksne i pct. af hele befolkningen i 2008

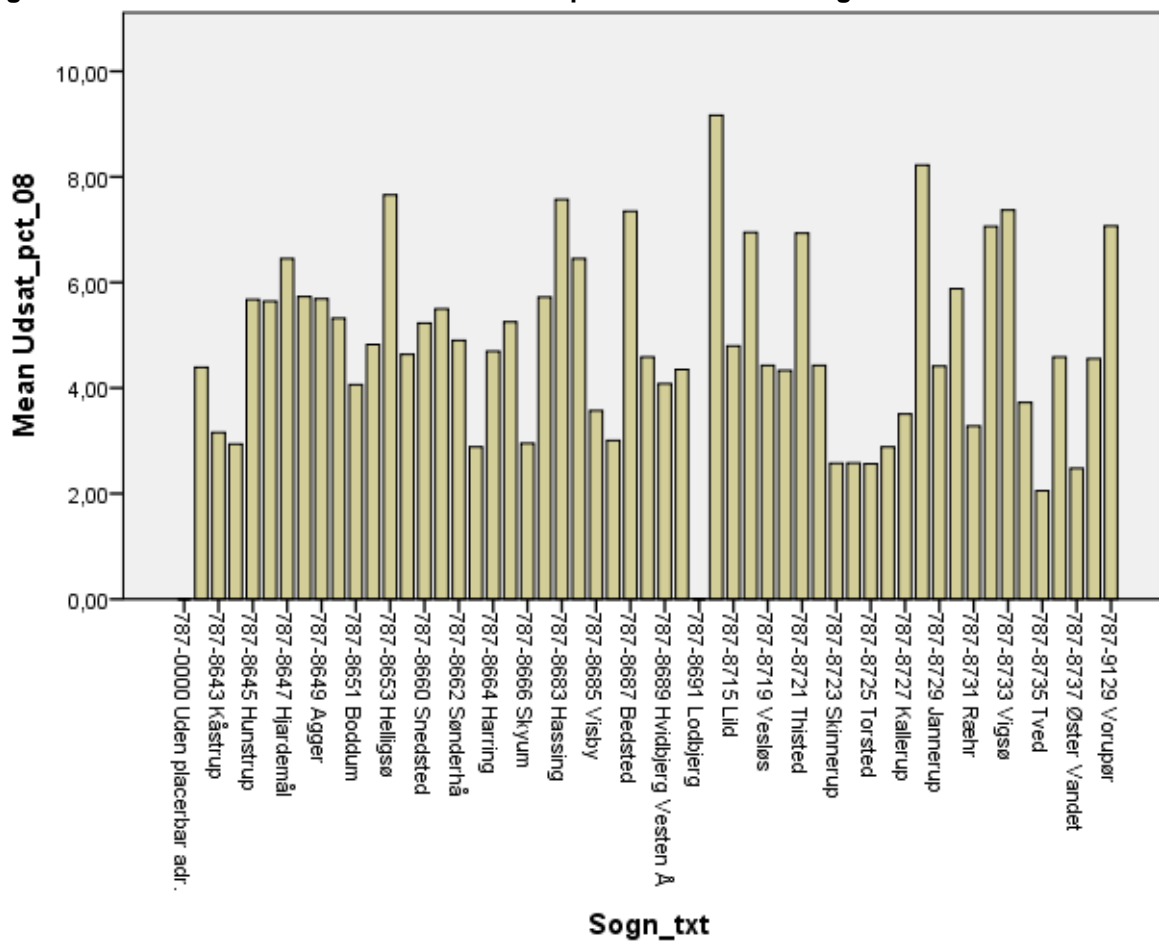

Kilde: Baseret på data fra Danmark Statistik.

Figur 61 Brønderslev kommune – Udsatte voksne i pct. af hele befolkningen i 2008

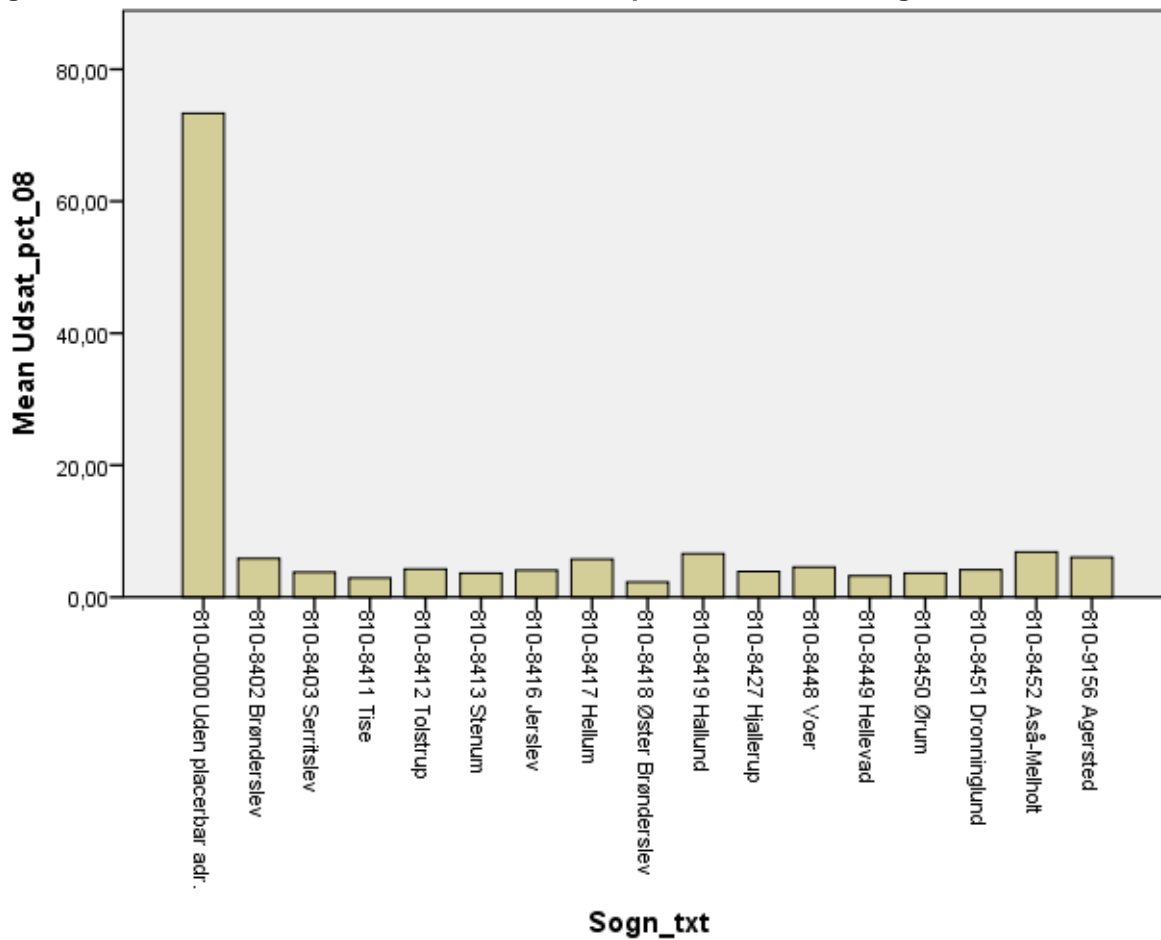

Kilde: Baseret på data fra Danmark Statistik.

Figur 62 Frederikshavn kommune – Udsatte voksne i pct. af hele befolkningen i 2008

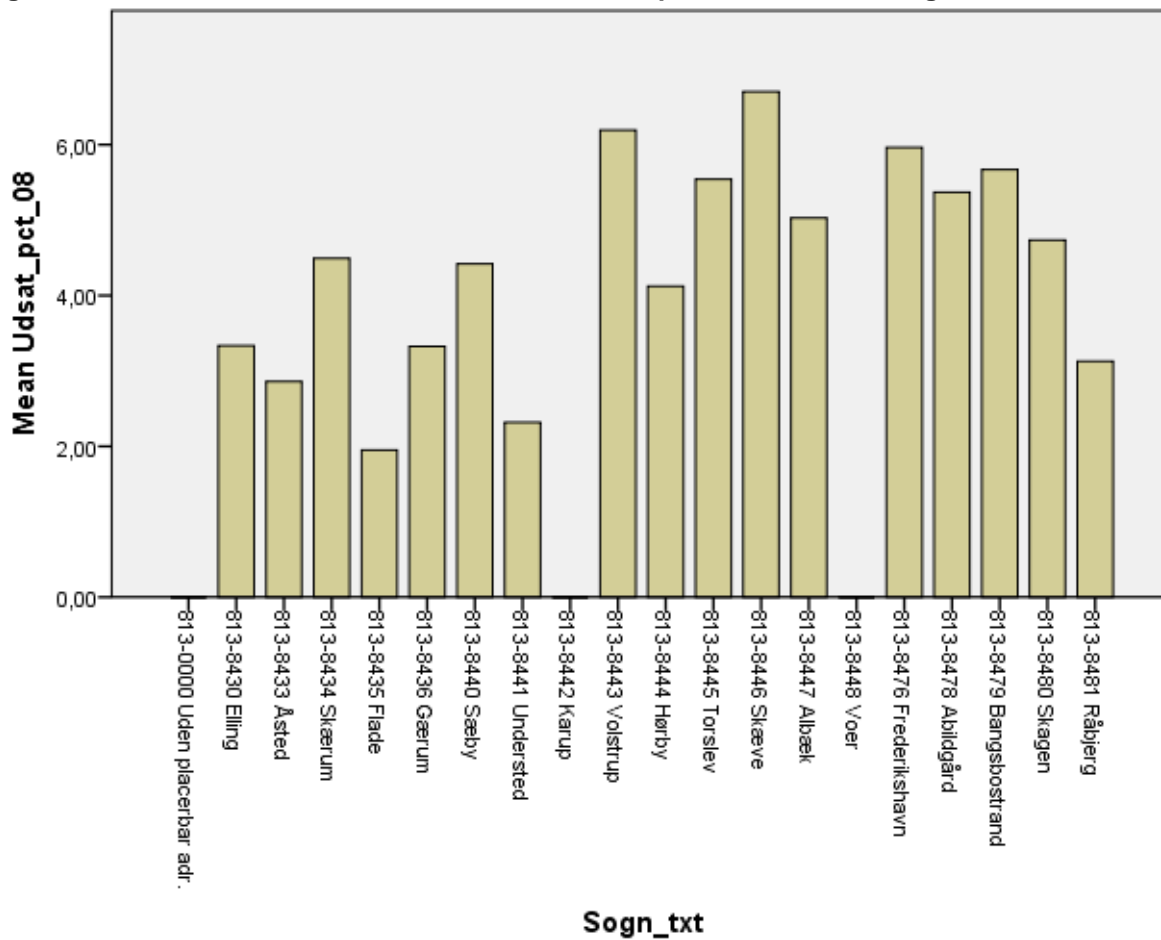

Kilde: Baseret på data fra Danmark Statistik.

Figur 63 Vesthimmerland kommune – Udsatte voksne i pct. af hele befolkningen i 2008

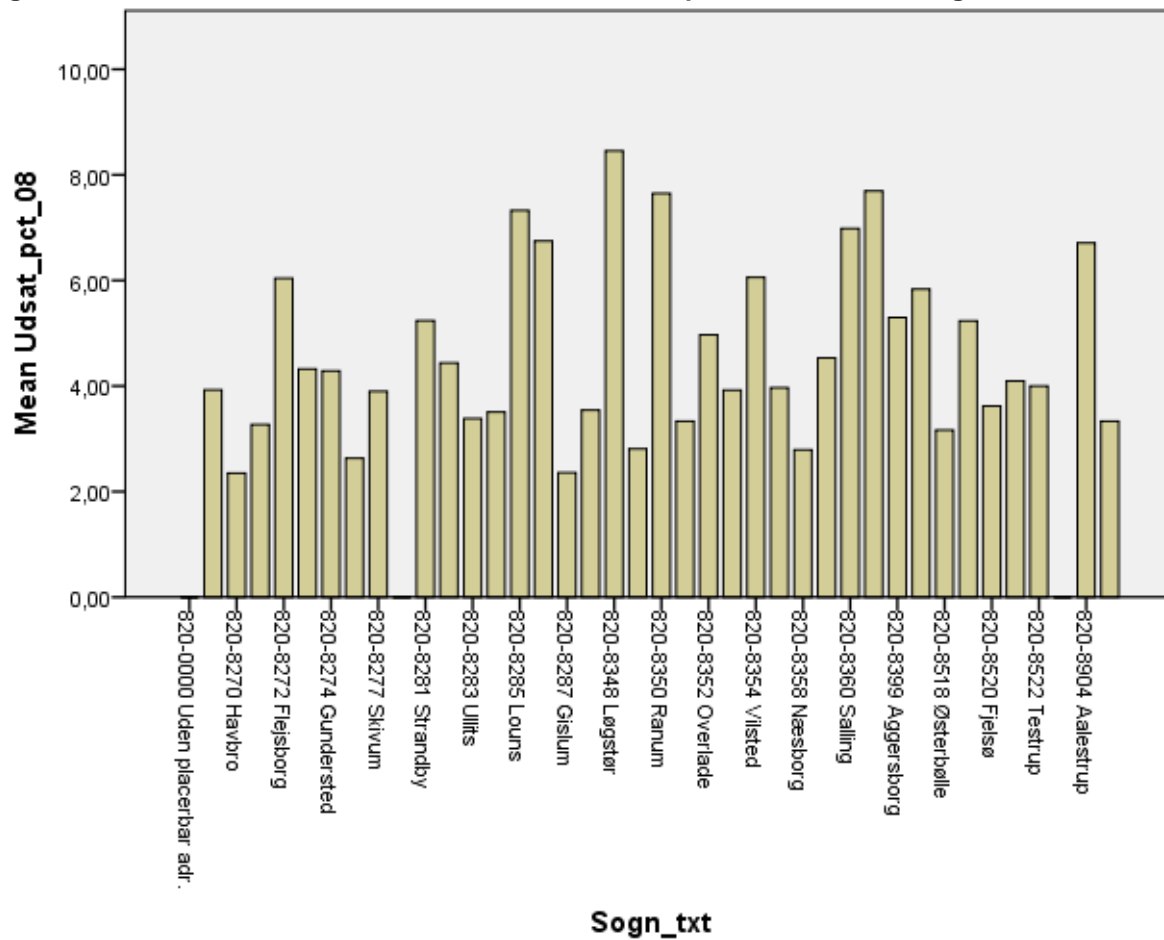

Kilde: Baseret på data fra Danmark Statistik.

Figur 64 Rebild kommune – Udsatte voksne i pct. af hele befolkningen i 2008

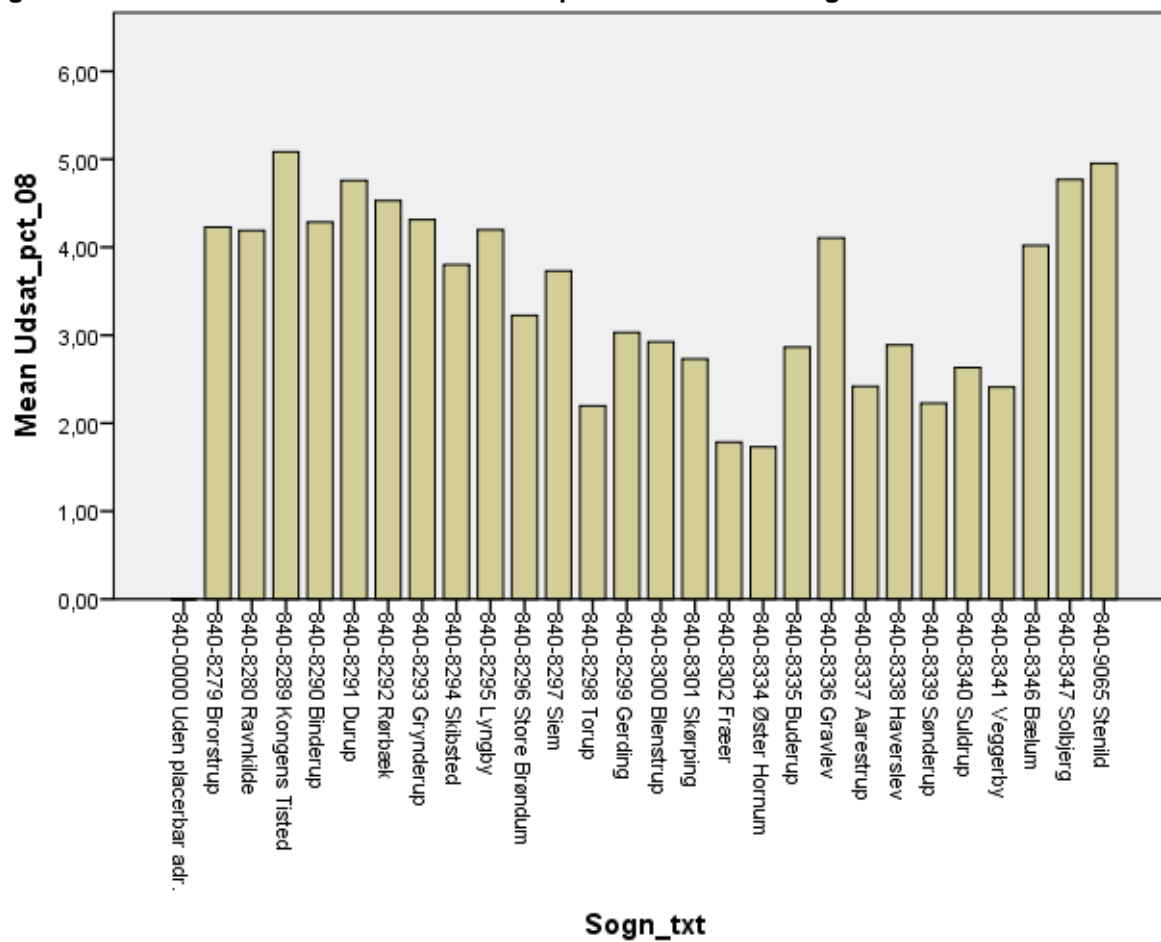

Kilde: Baseret på data fra Danmark Statistik.

Figur 65 Mariagerfjord kommune – Udsatte voksne i pct. af hele befolkningen i 2008

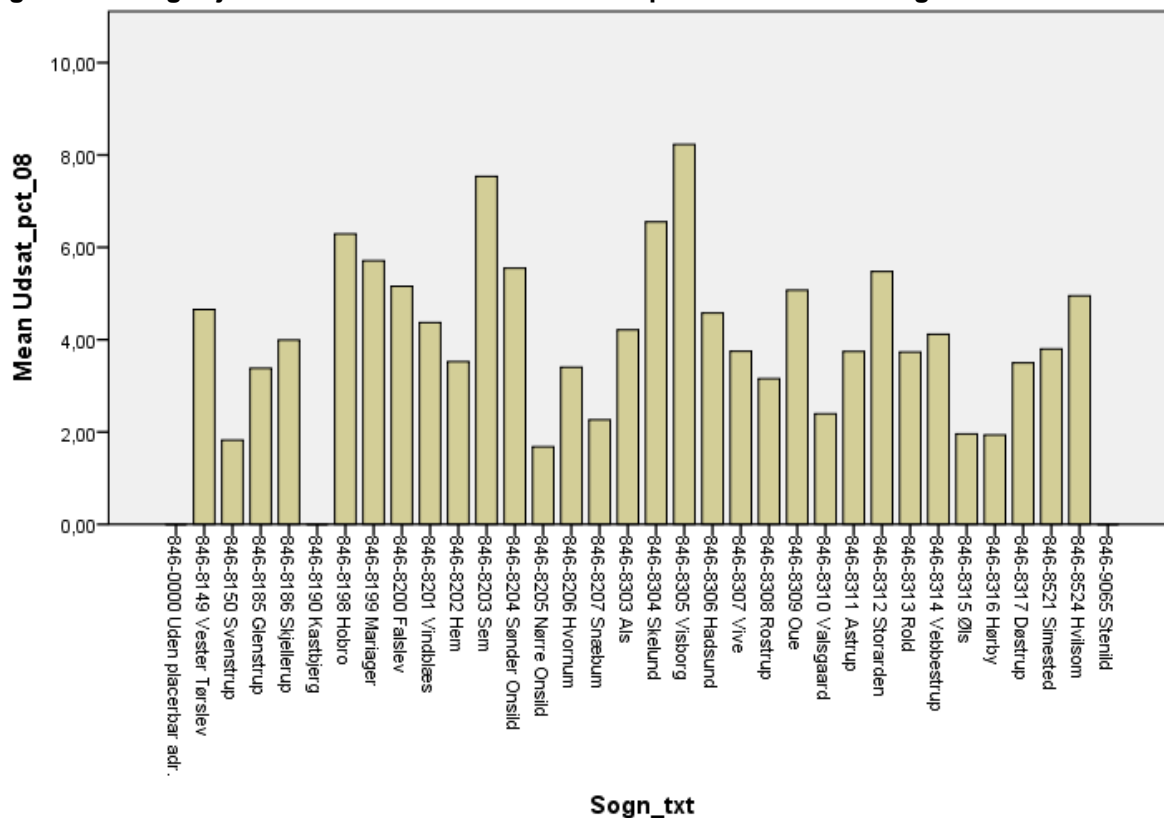

Kilde: Baseret på data fra Danmark Statistik.

Figur 66 Jammerbugt kommune – Udsatte voksne i pct. af hele befolkningen i 2008

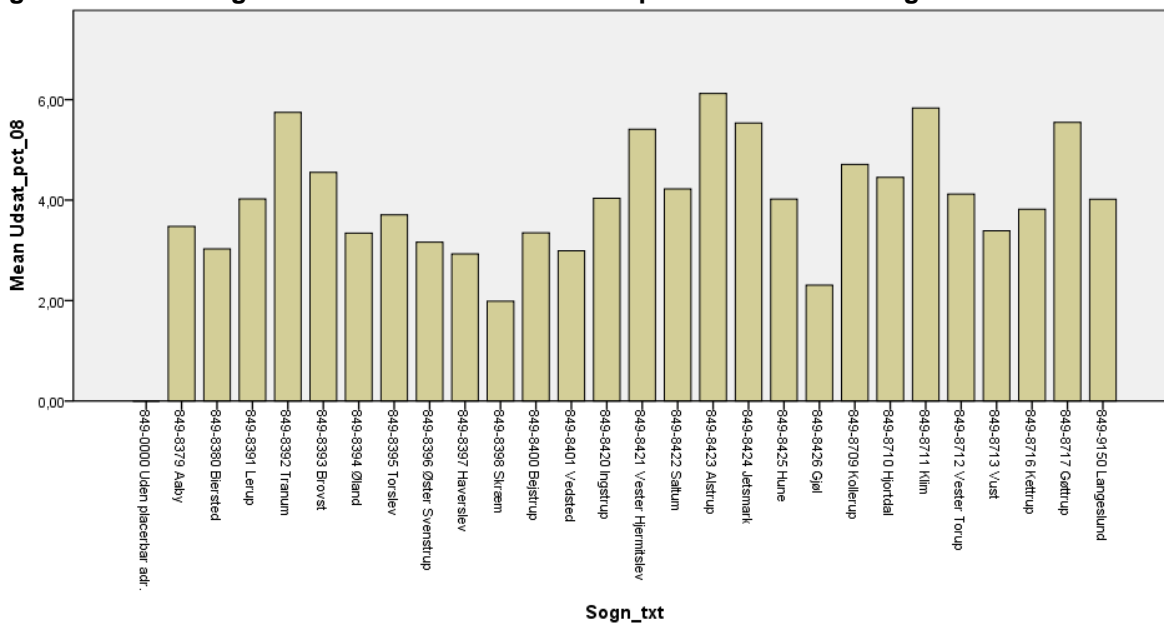

Kilde: Baseret på data fra Danmark Statistik.

Figur 67 Aalborg kommune – Udsatte voksne i pct. af hele befolkningen i 2008

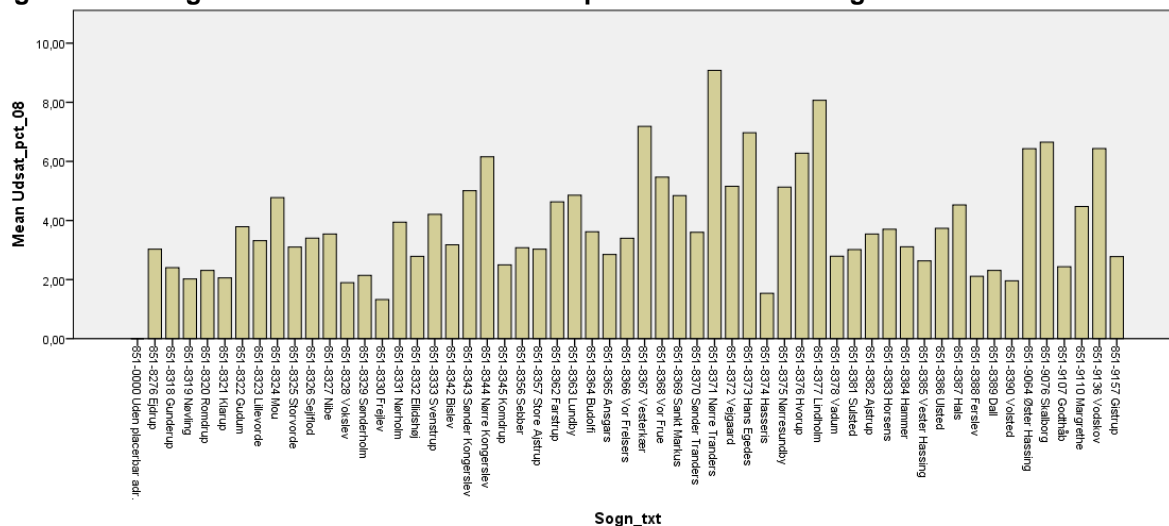

Kilde: Baseret på data fra Danmark Statistik.

Figur 68 Hjørring kommune – Udsatte voksne i pct. af hele befolkningen i 2008

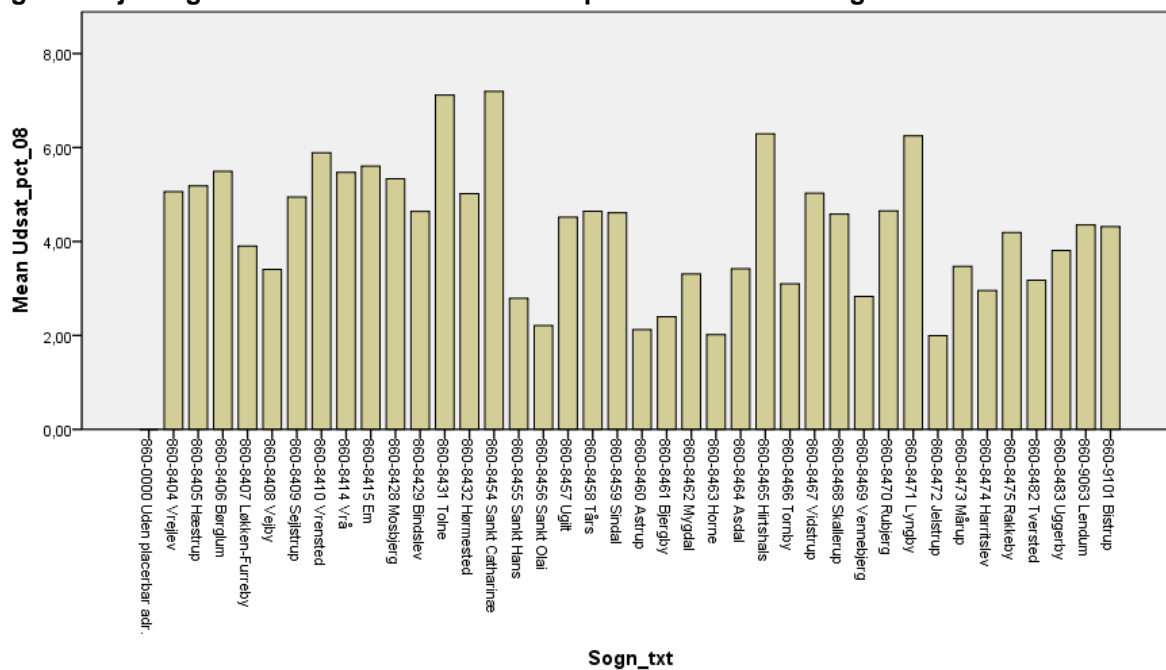

Kilde: Baseret på data fra Danmark Statistik.

## 6. Region Nordjylland – Procentpoint ændring i socialt udsatte voksnes andel af hele befolkningen i 2006-2008

Figur 69 Region Nordjylland – Procentpoint ændring i udsatte voksnes andel af hele befolkningen i 2006-2008

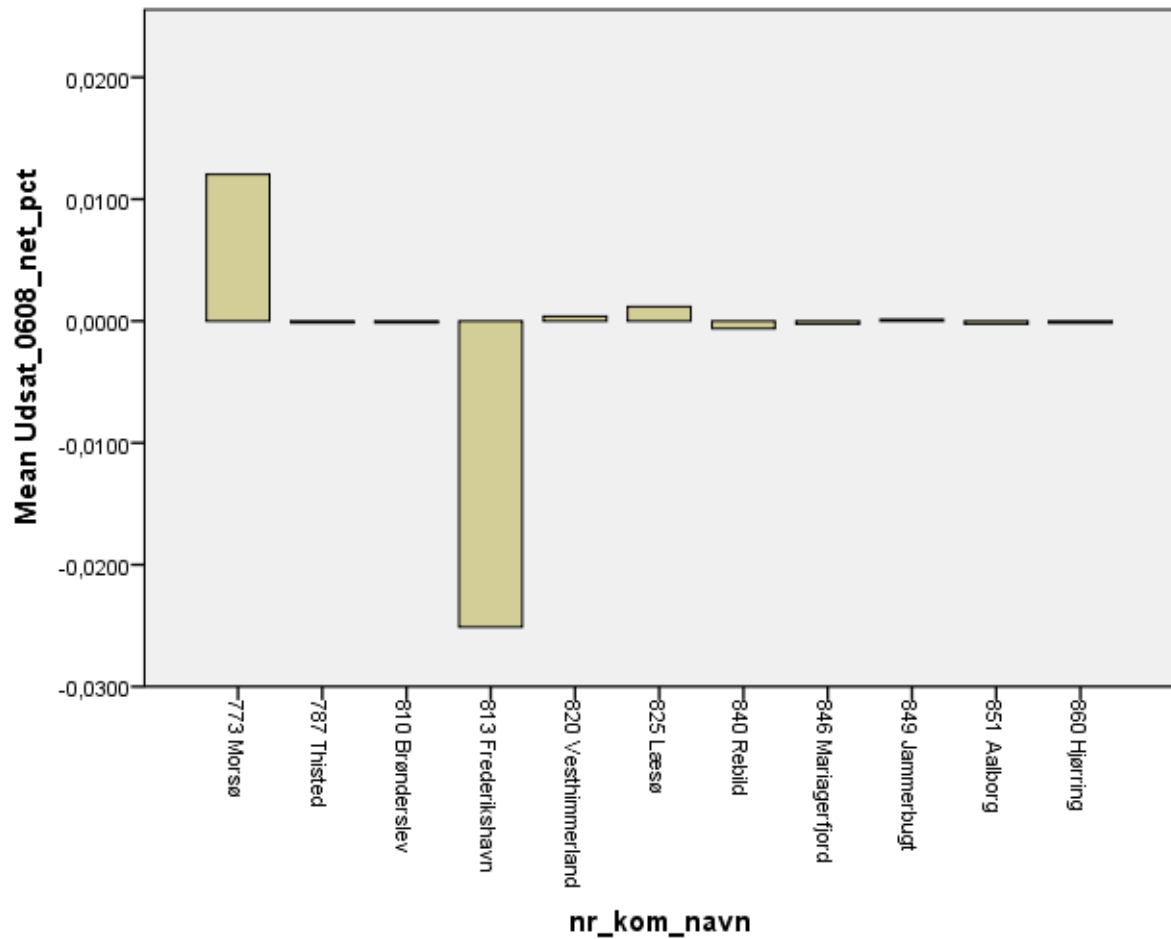

Kilde: Baseret på data fra Danmark Statistik.



**Figur 70 Morsø kommune – Procentpoint ændring i udsatte voksnes andel af hele befolkningen i 2006-2008**

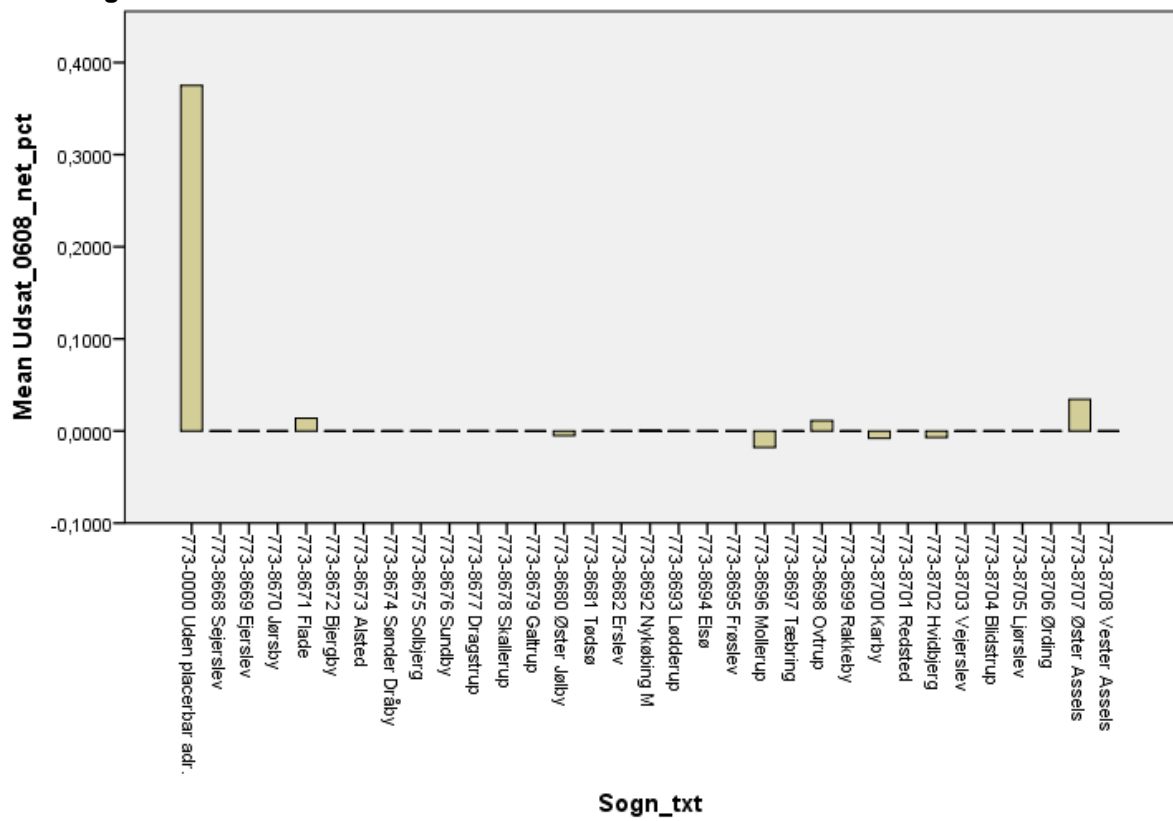

Kilde: Baseret på data fra Danmark Statistik.

Figur 71 Thisted kommune – Procentpoint ændring i udsatte voksnes andel af hele befolkningen i 2006-2008

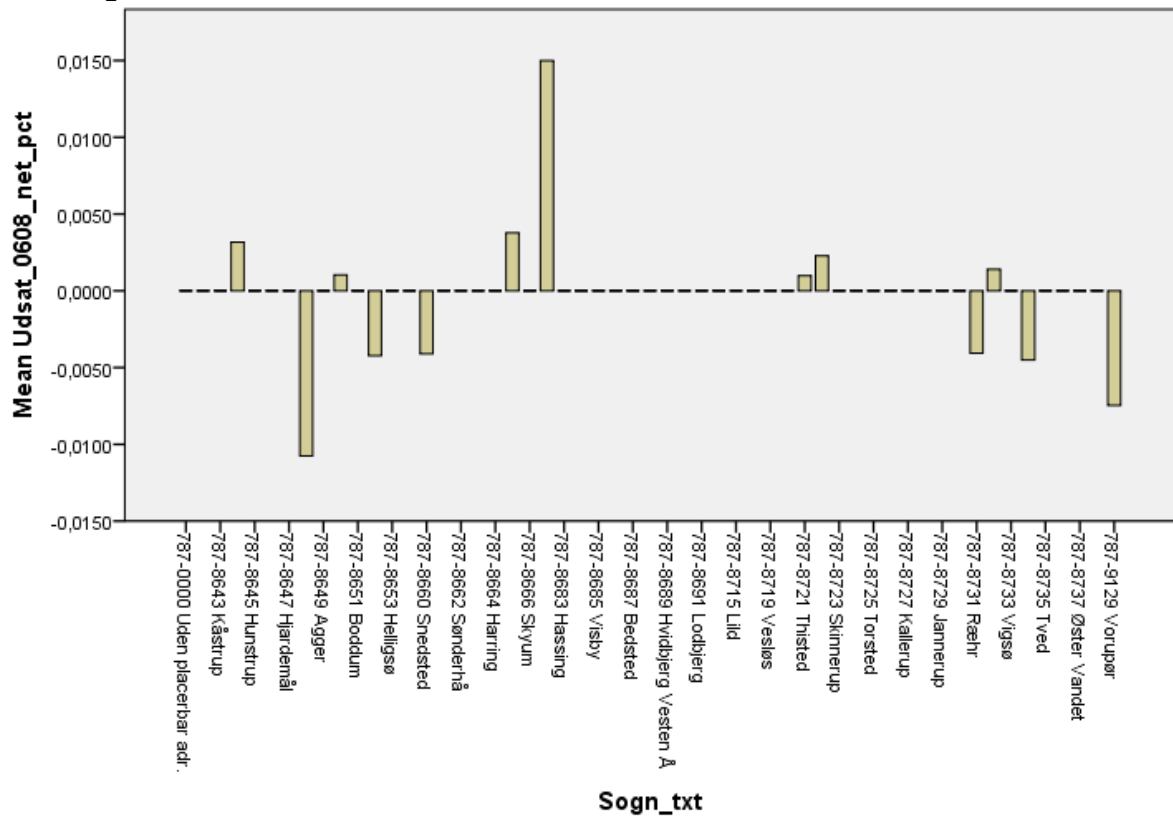

Kilde: Baseret på data fra Danmark Statistik.

Figur 72 Brønderslev kommune – Procentpoint ændring i udsatte voksnes andel af hele befolkningen i 2006-2008

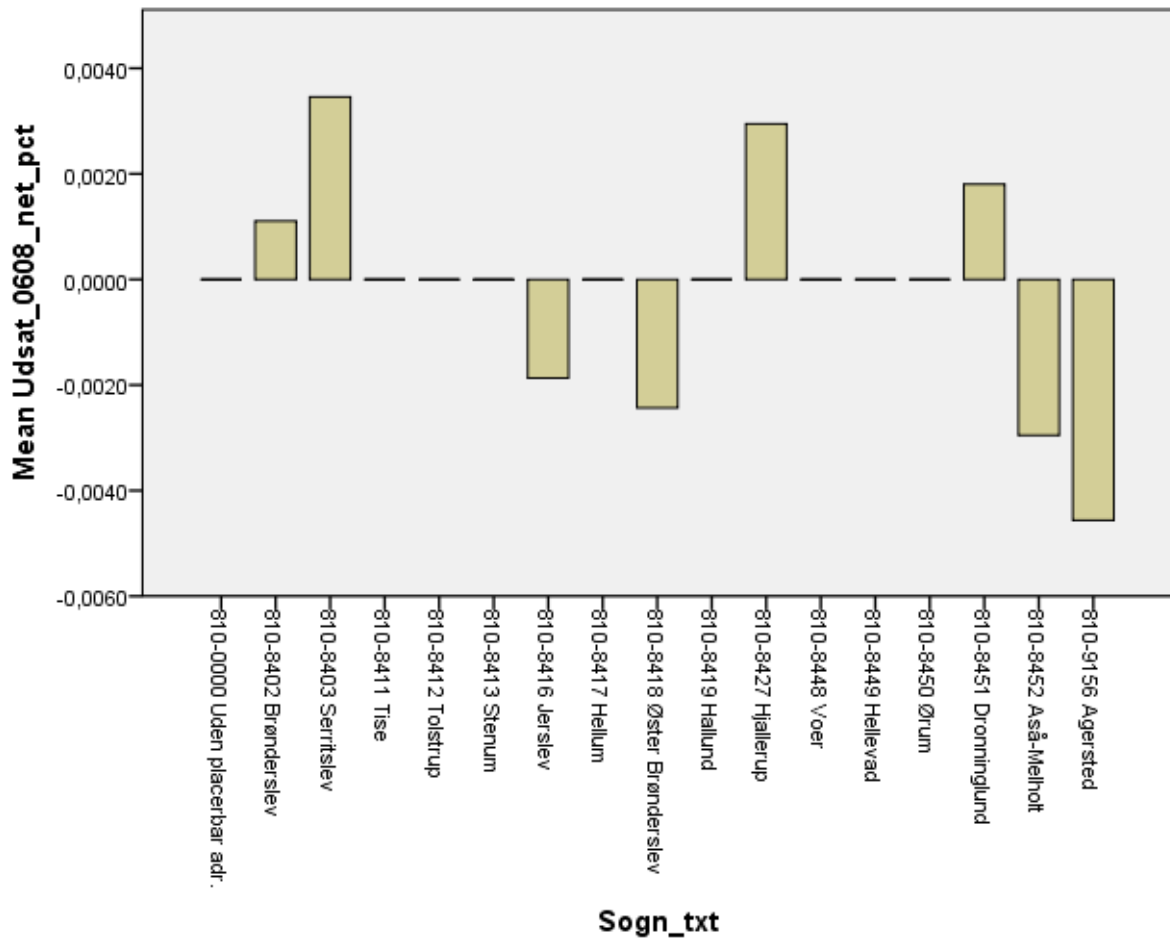

Kilde: Baseret på data fra Danmark Statistik.

Figur 73 Frederikshavn kommune – Procentpoint ændring i udsatte voksnes andel af hele befolkningen i 2006-2008

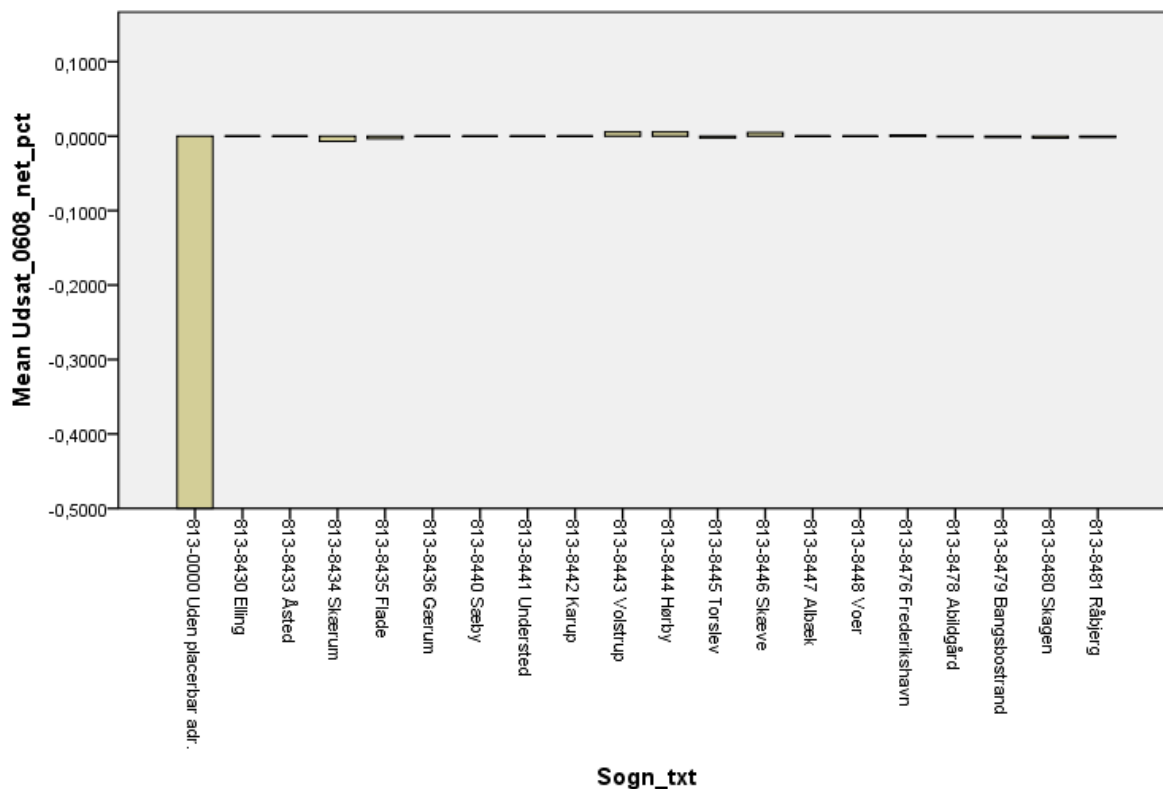

Figur 74 Vesthimmerland kommune – Procentpoint ændring i udsatte voksnes andel af hele befolkningen i 2006-2008

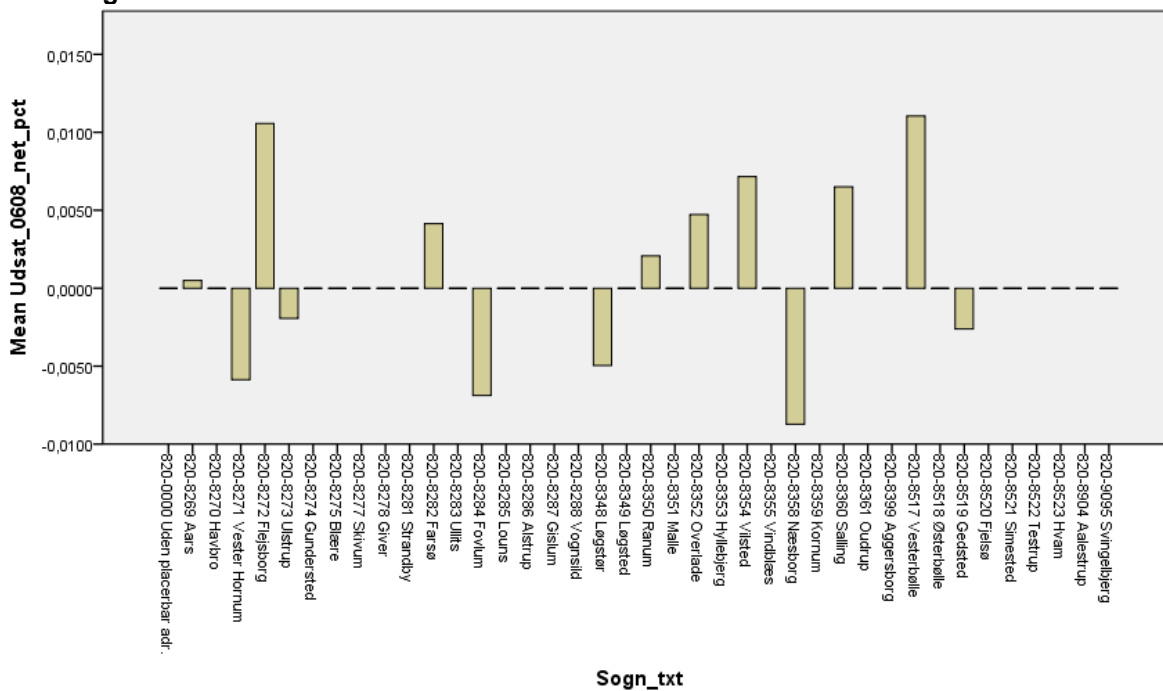

Kilde: Baseret på data fra Danmark Statistik.

Figur 75 Rebild kommune – Procentpoint ændring i udsatte voksnes andel af hele befolkningen i 2006-2008

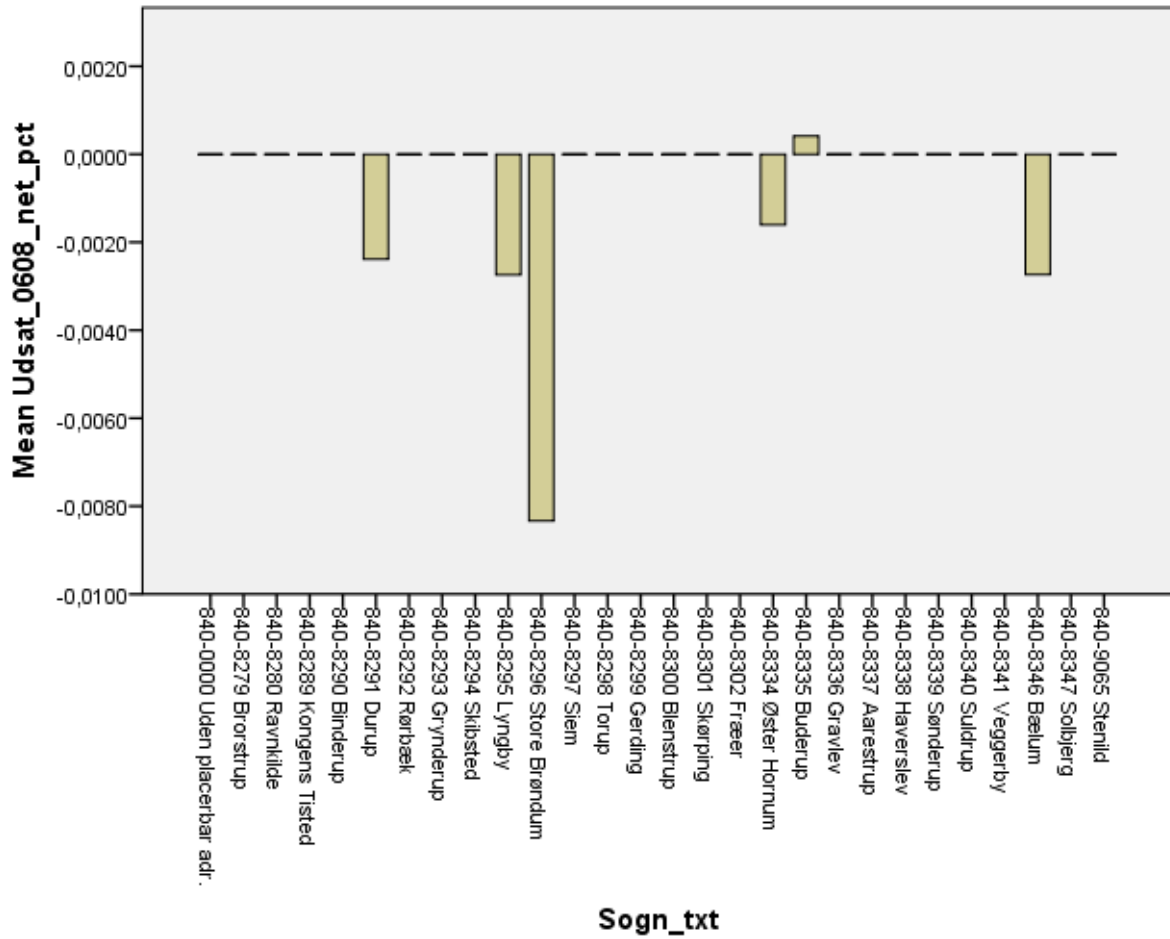

Kilde: Baseret på data fra Danmark Statistik.

**Figur 76 Mariagerfjord kommune – Procentpoint ændring i udsatte voksnes andel af hele befolkningen i 2006-2008**

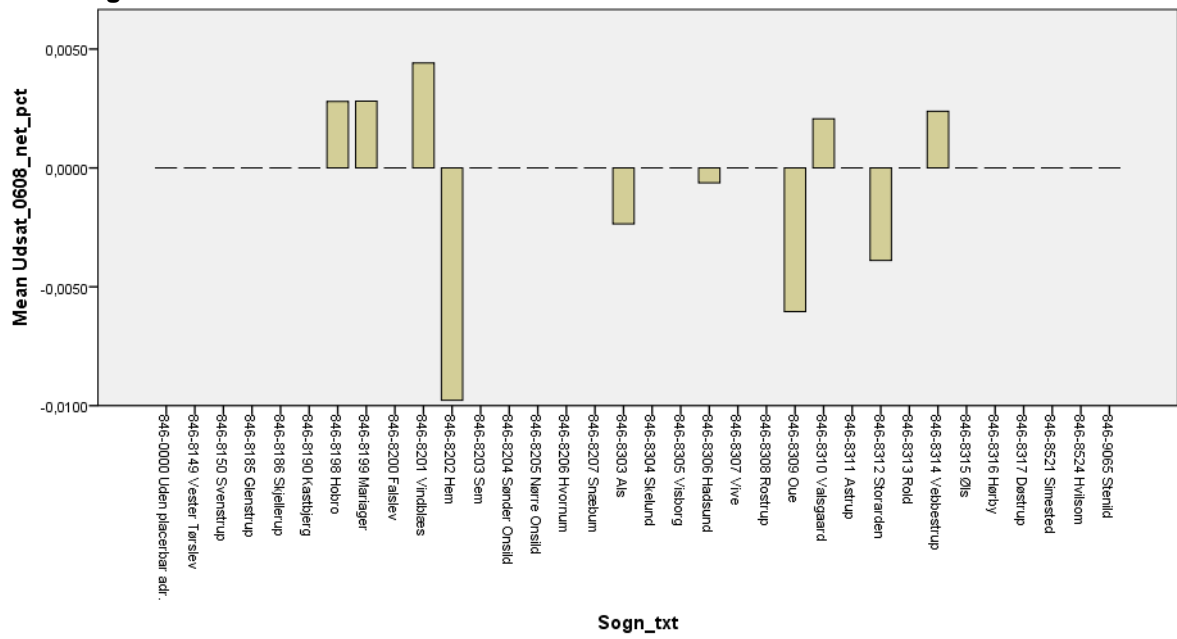

Kilde: Baseret på data fra Danmark Statistik.

Figur 77 Jammerbugt kommune – Procentpoint ændring i udsatte voksnes andel af hele befolkningen i 2006-2008

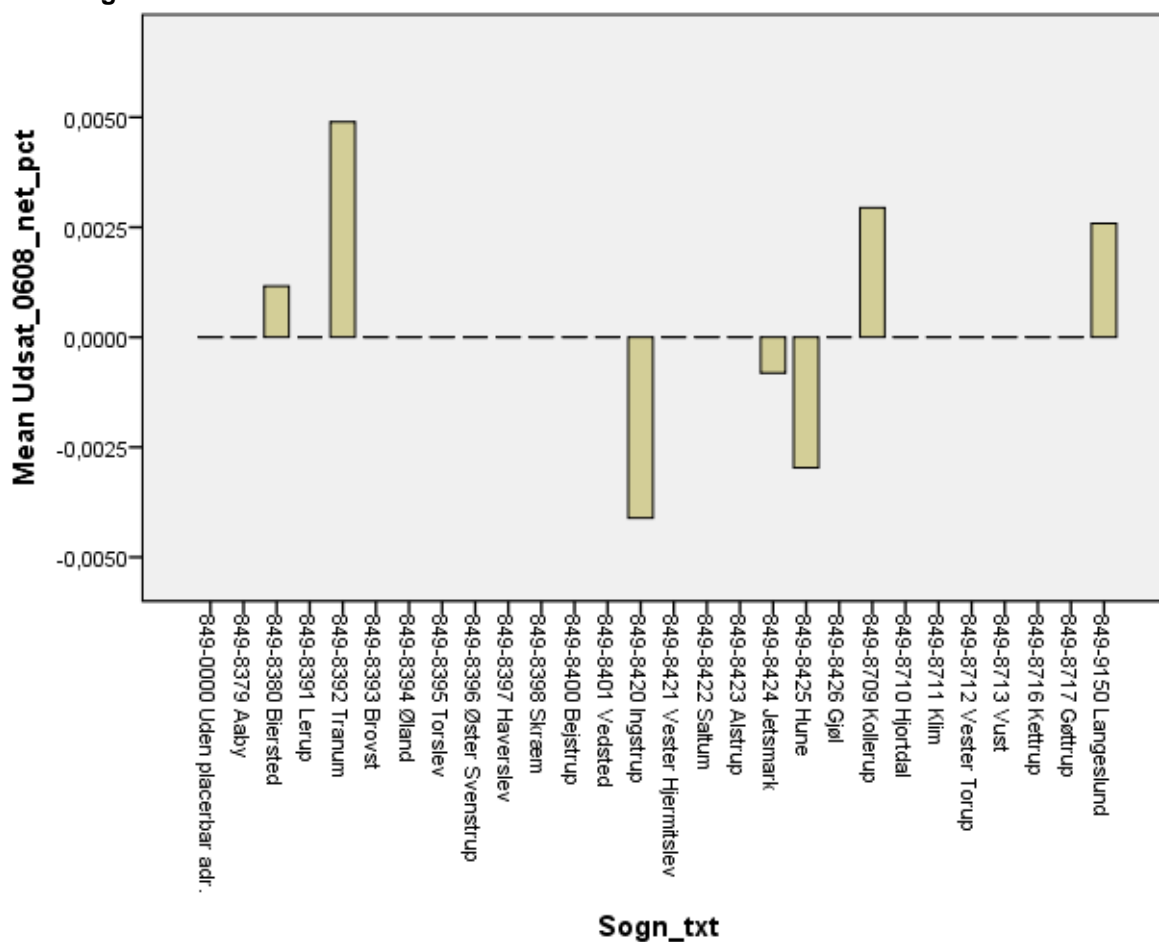

Kilde: Baseret på data fra Danmark Statistik.

Figur 78 Aalborg kommune – Procentpoint ændring i udsatte voksnes andel af hele befolkningen i 2006-2008

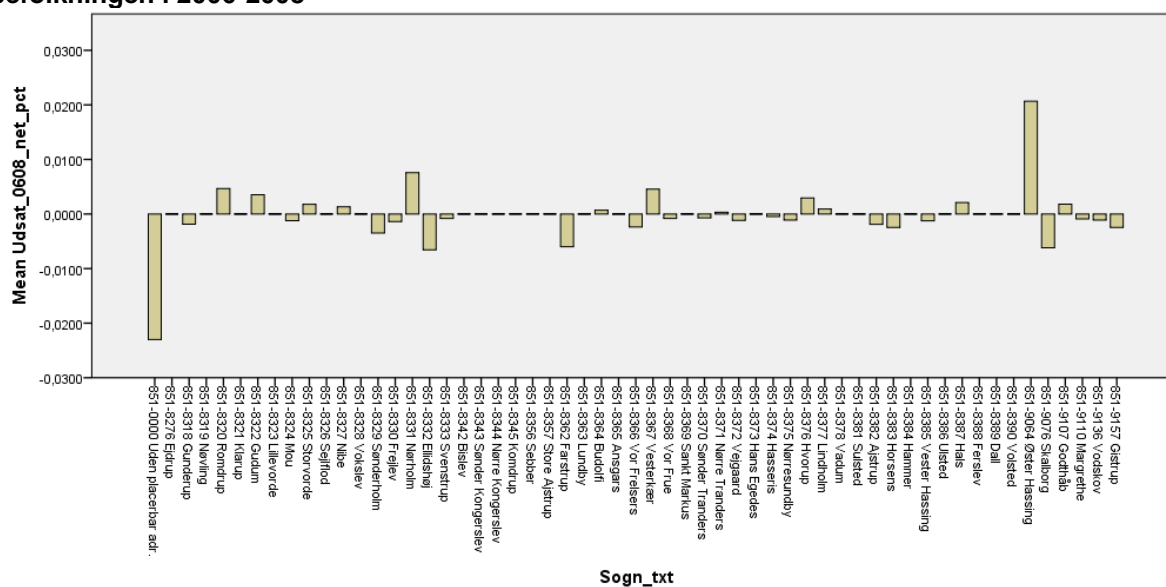

Kilde: Baseret på data fra Danmark Statistik.

Figur 79 Hjørring kommune – Procentpoint ændring i udsatte voksnes andel af hele befolkningen i 2006-2008

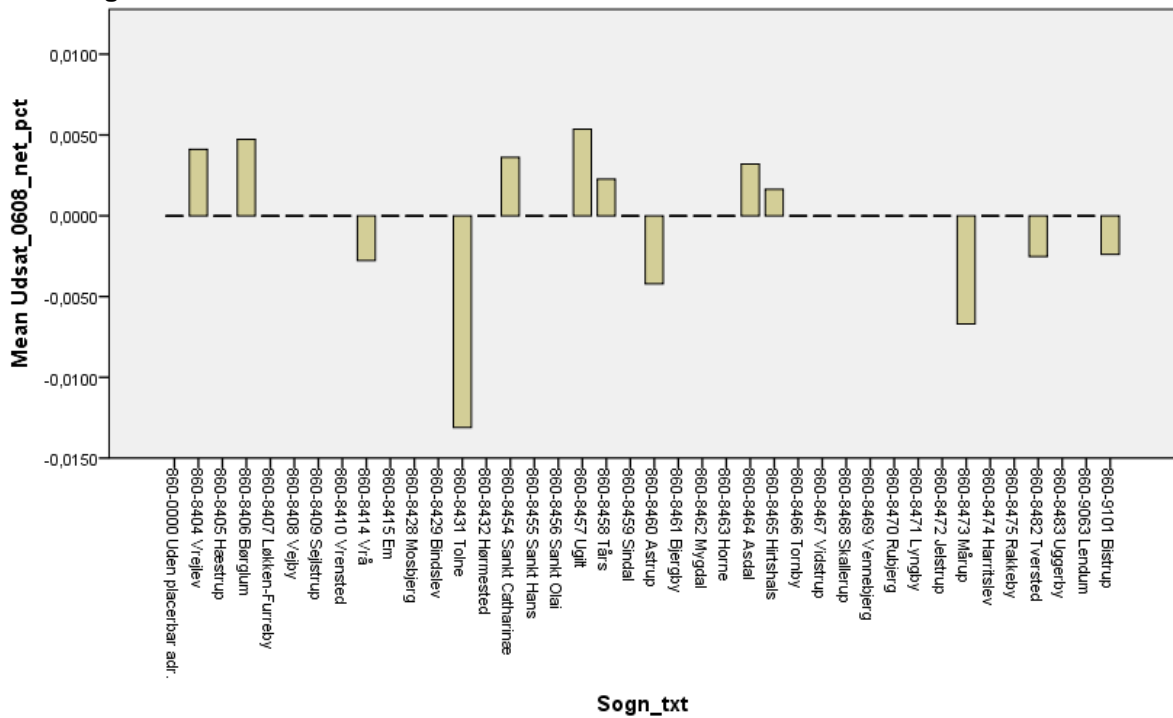

Kilde: Baseret på data fra Danmark Statistik.



## 7. Region Nordjylland – Netto-tilgang i antal udsatte i procent af de, der var udsatte såvel i 2006 som i 2008, og som boede i de enkelte områder ved udgangen af 2008

Figur 80 Morsø kommune – Nettoflytninger blandt udsatte voksne 2006-2008 i procent af de udsatte

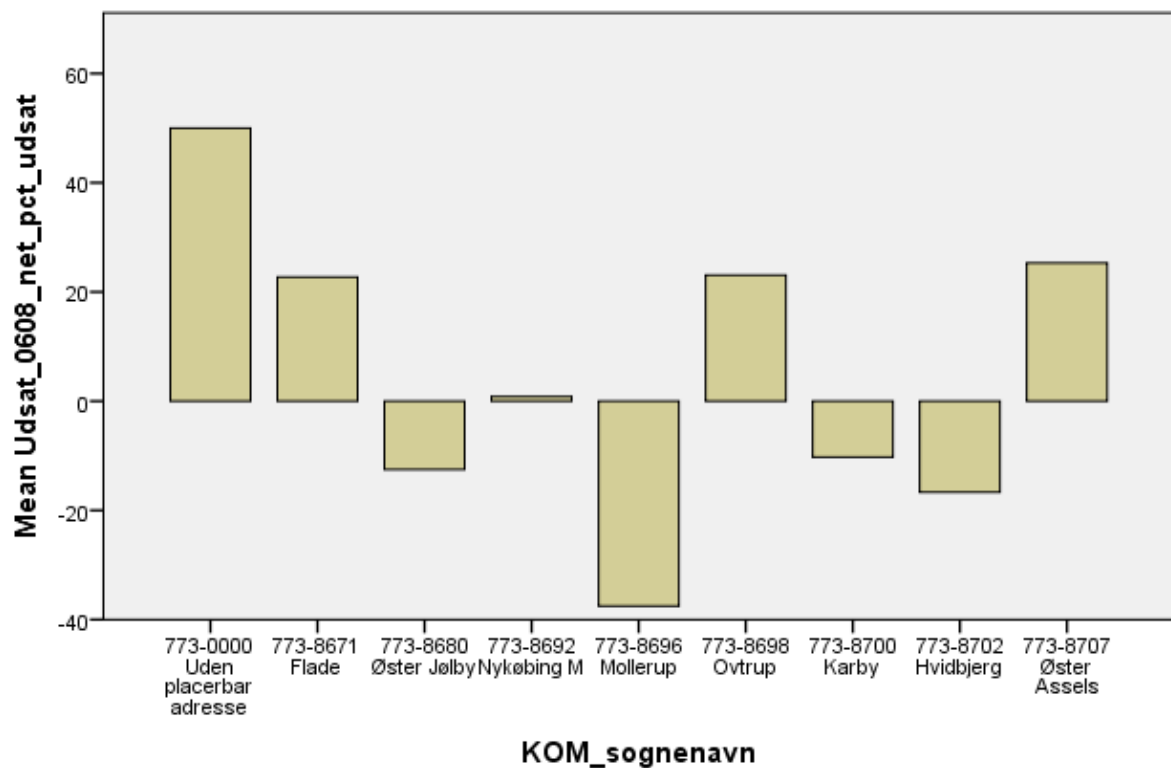

Kilde: Baseret på data fra Danmark Statistik.

Figur 81 Thisted kommune – Nettoflytninger blandt udsatte voksne 2006-2008 i procent af de udsatte

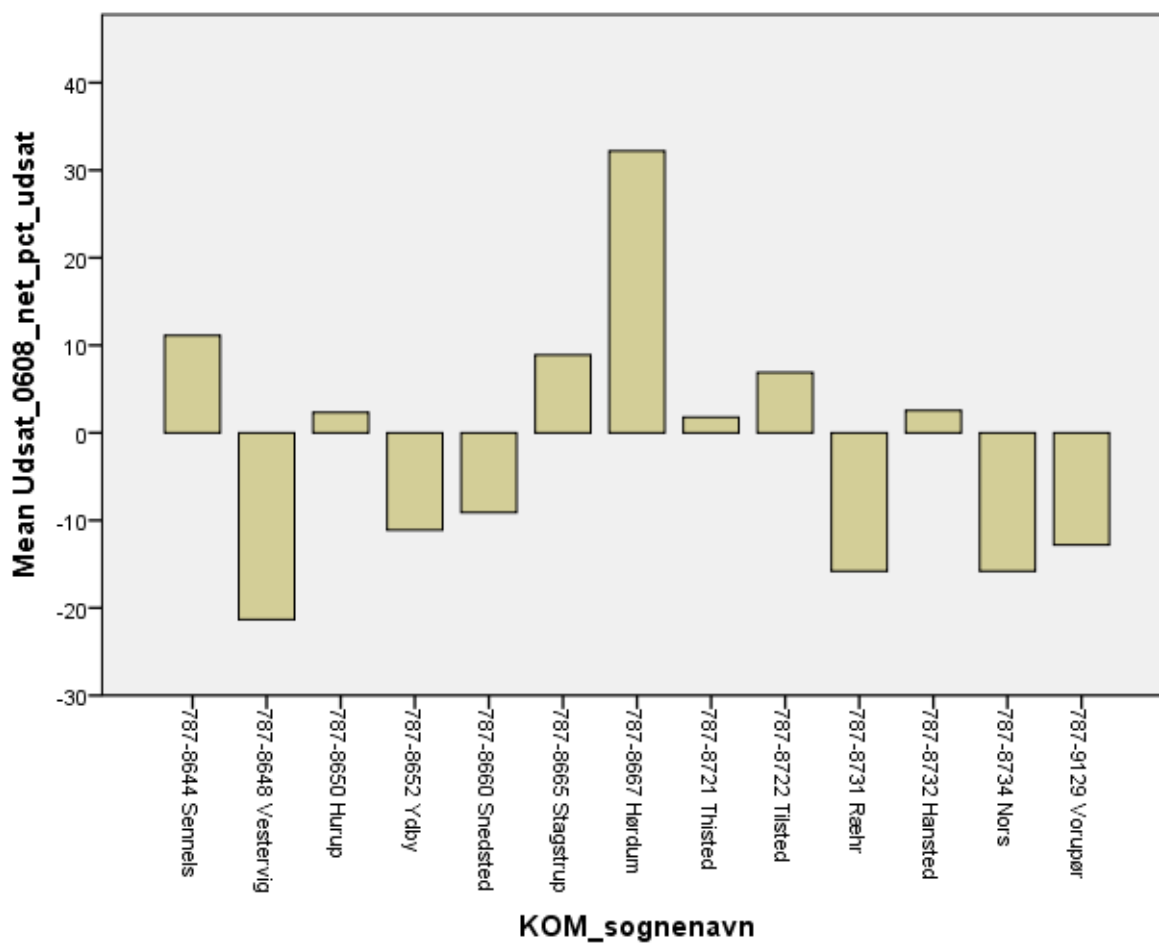

Kilde: Baseret på data fra Danmark Statistik.

Figur 82 Brønderslev kommune – Nettoflytninger blandt udsatte voksne 2006-2008 i procent af de udsatte

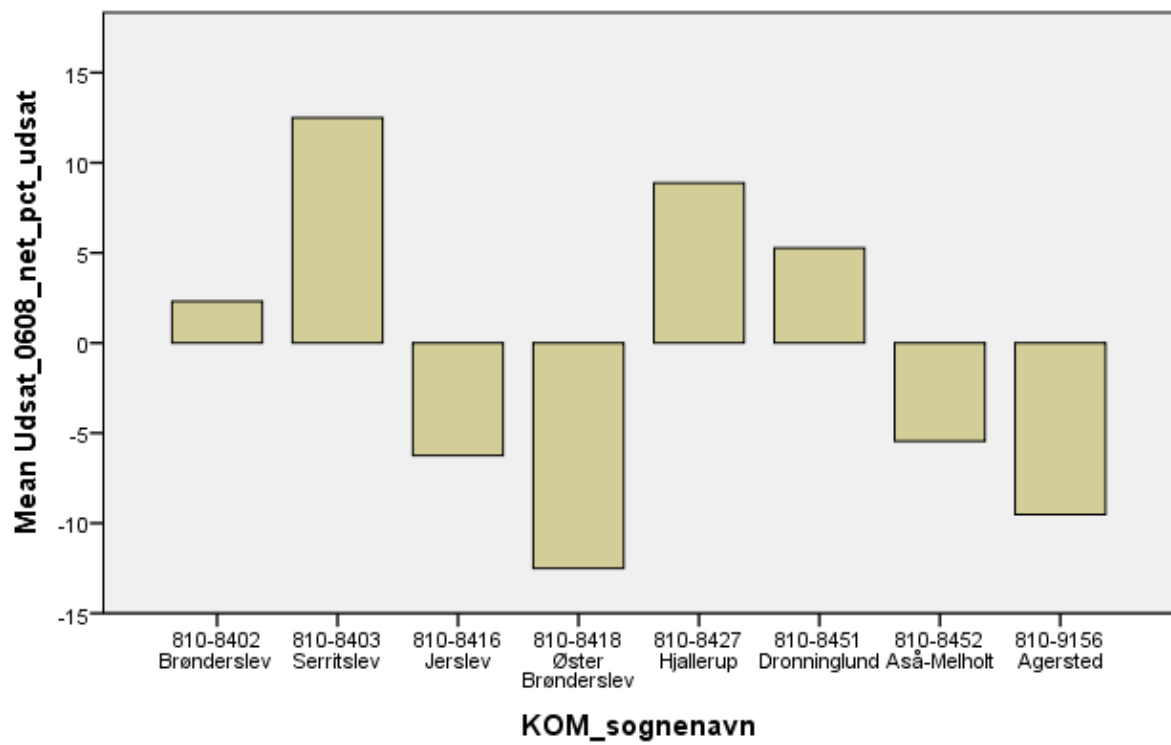

Kilde: Baseret på data fra Danmark Statistik.

Figur 83 Frederikshavn kommune – Nettoflytninger blandt udsatte voksne 2006-2008 i procent af de udsatte

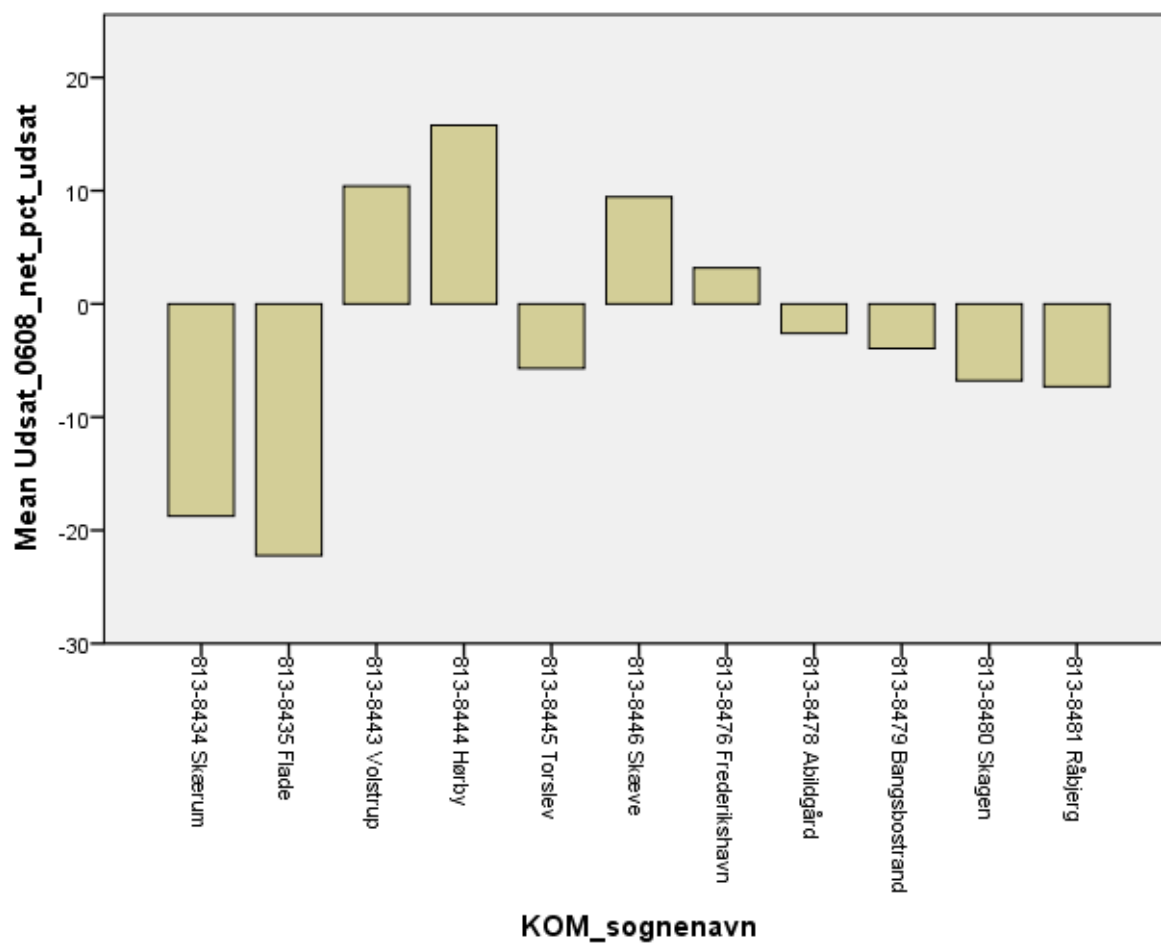

Kilde: Baseret på data fra Danmark Statistik.

Figur 84 Vesthimmerland kommune – Nettoflytninger blandt udsatte voksne 2006-2008 i procent af de udsatte

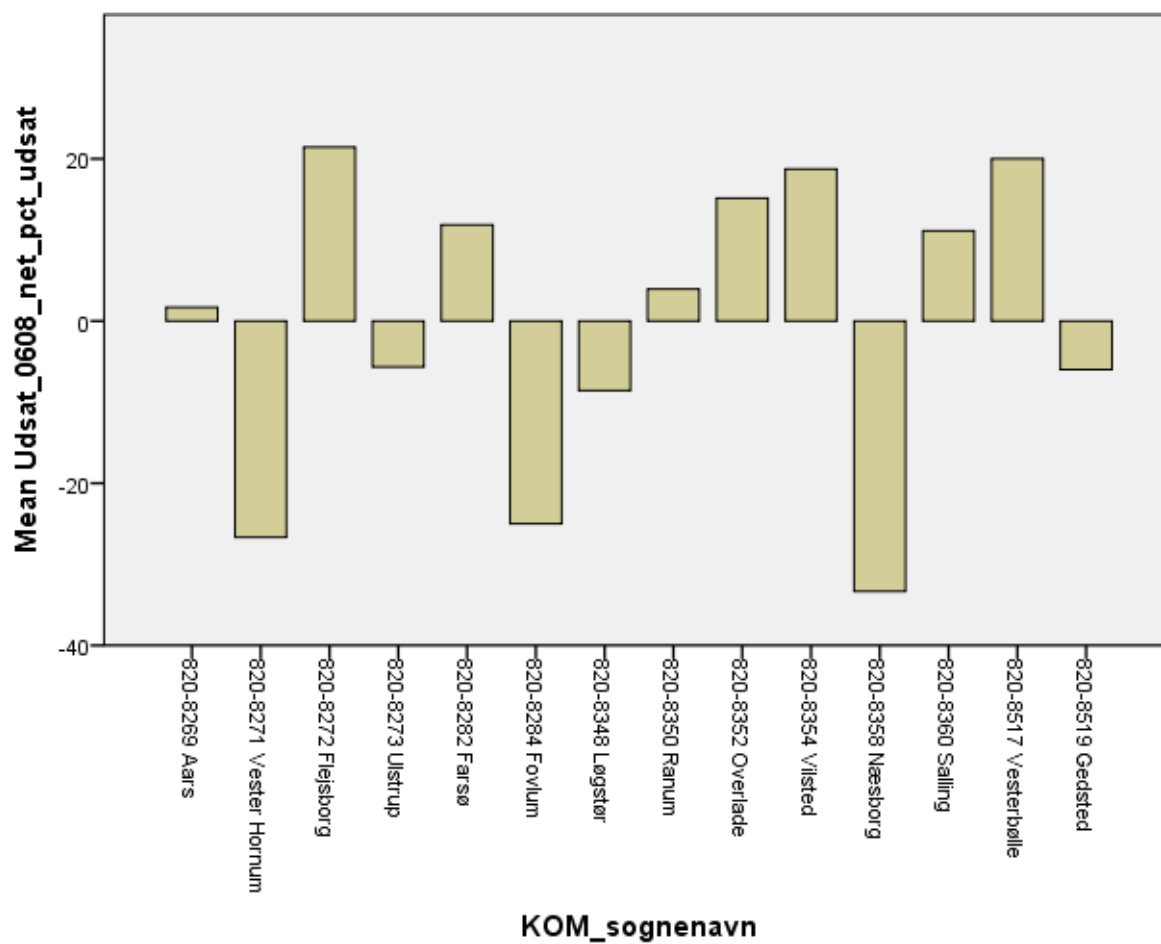

Kilde: Baseret på data fra Danmark Statistik.

Figur 85 Rebild kommune – Nettoflytninger blandt udsatte voksne 2006-2008 i procent af de udsatte

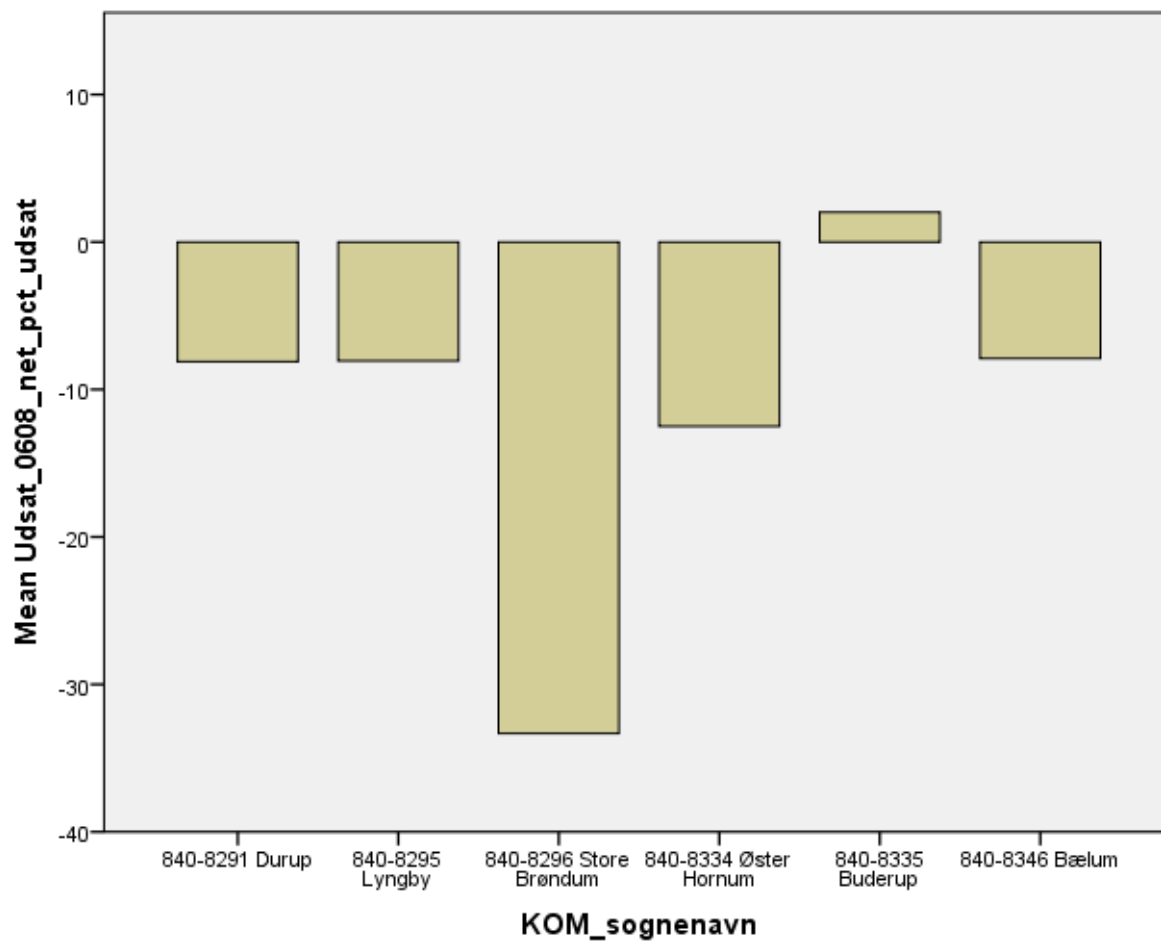

Kilde: Baseret på data fra Danmark Statistik.

Figur 86 Mariagerfjord kommune – Nettoflytninger blandt udsatte voksne 2006-2008 i procent af de udsatte

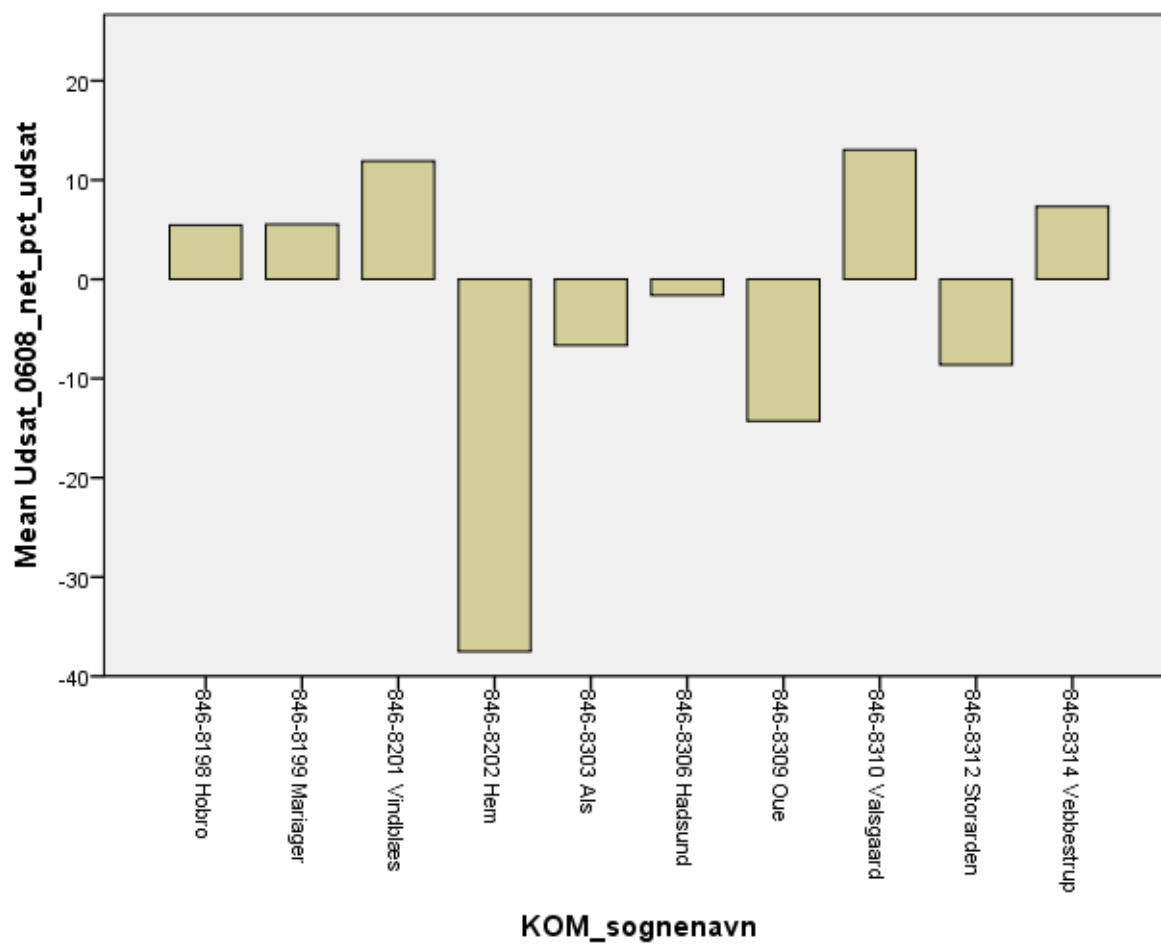

Kilde: Baseret på data fra Danmark Statistik.

Figur 87 Jammerbugt kommune – Nettoflytninger blandt udsatte voksne 2006-2008 i procent af de udsatte

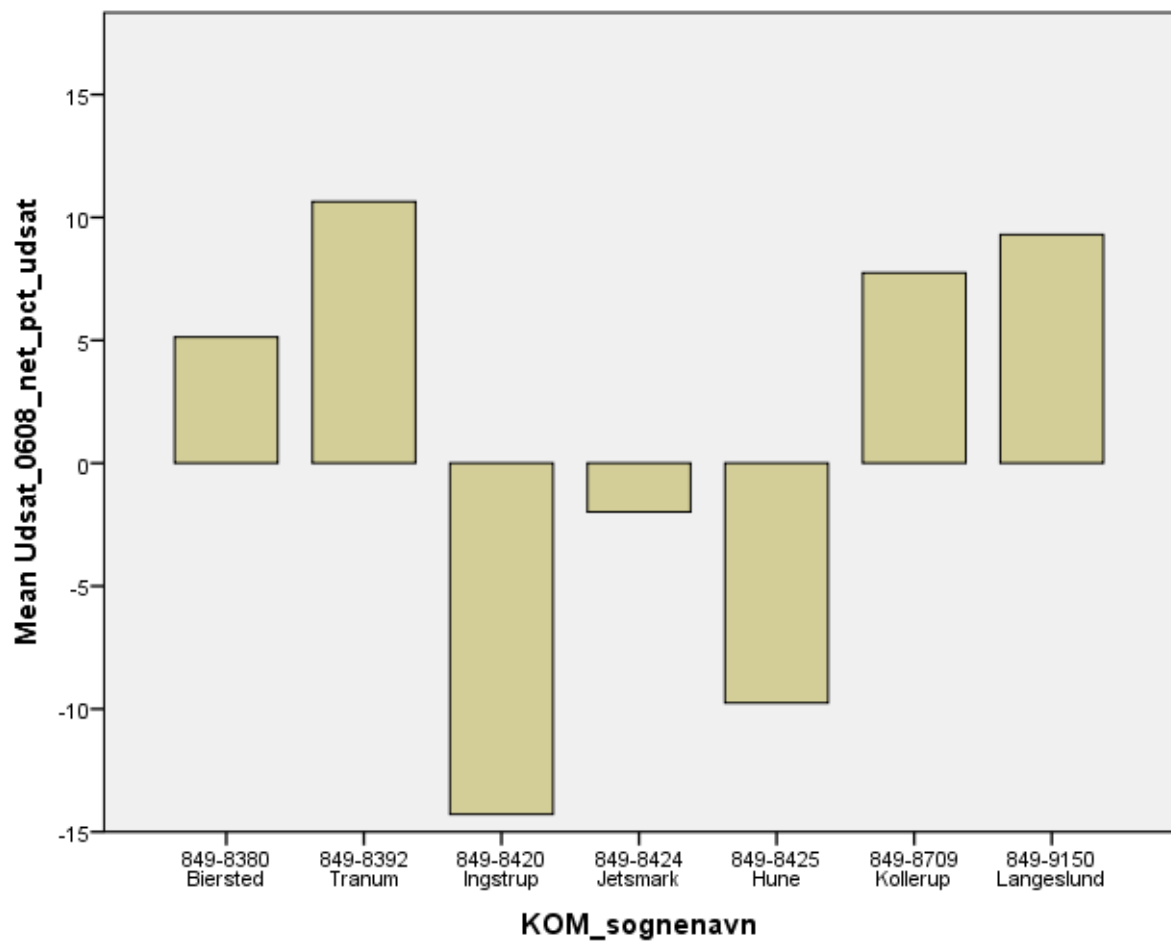

Kilde: Baseret på data fra Danmark Statistik.



Figur 88 Aalborg kommune – Nettoflytninger blandt udsatte voksne 2006-2008 i procent af de udsatte

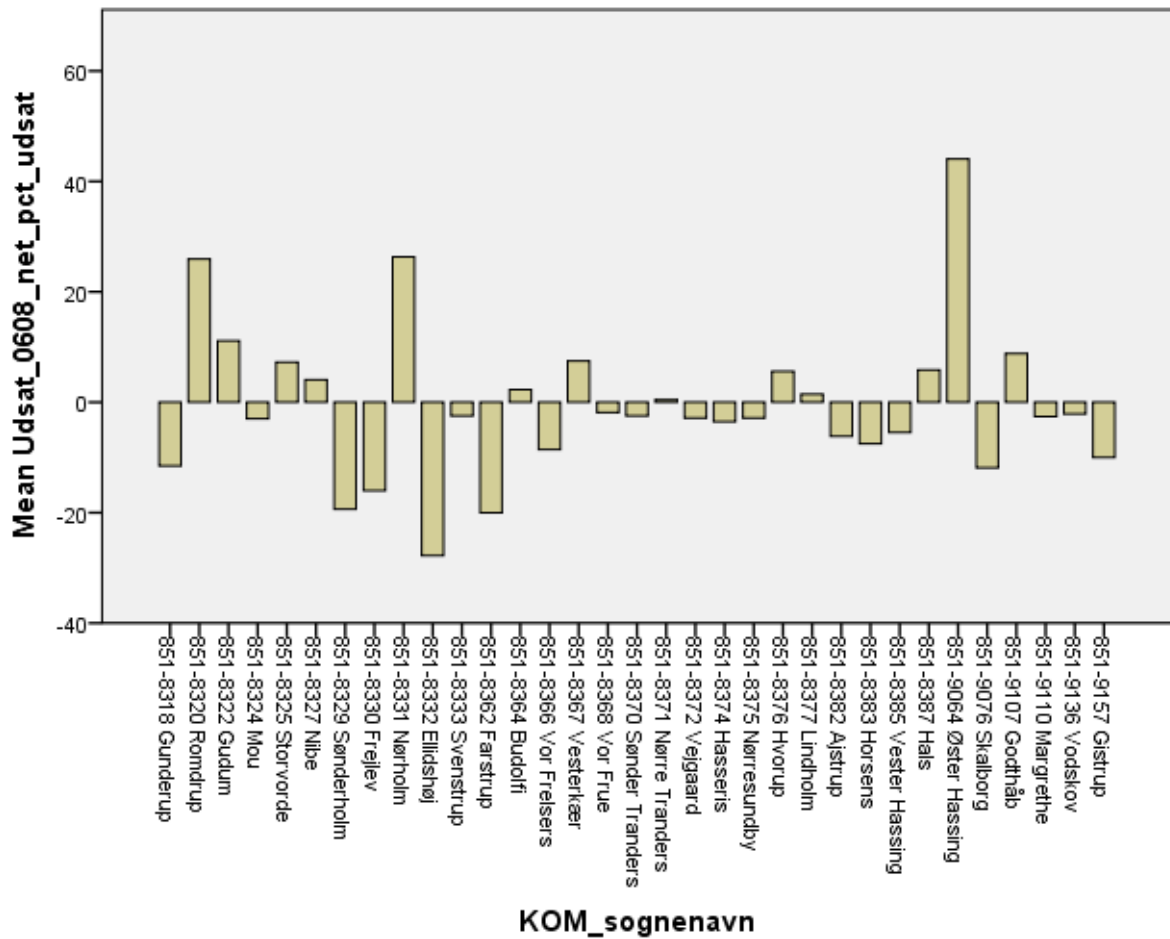

Kilde: Baseret på data fra Danmark Statistik.

Figur 89 Hjørring kommune – Nettoflytninger blandt udsatte voksne 2006-2008 i procent af de udsatte

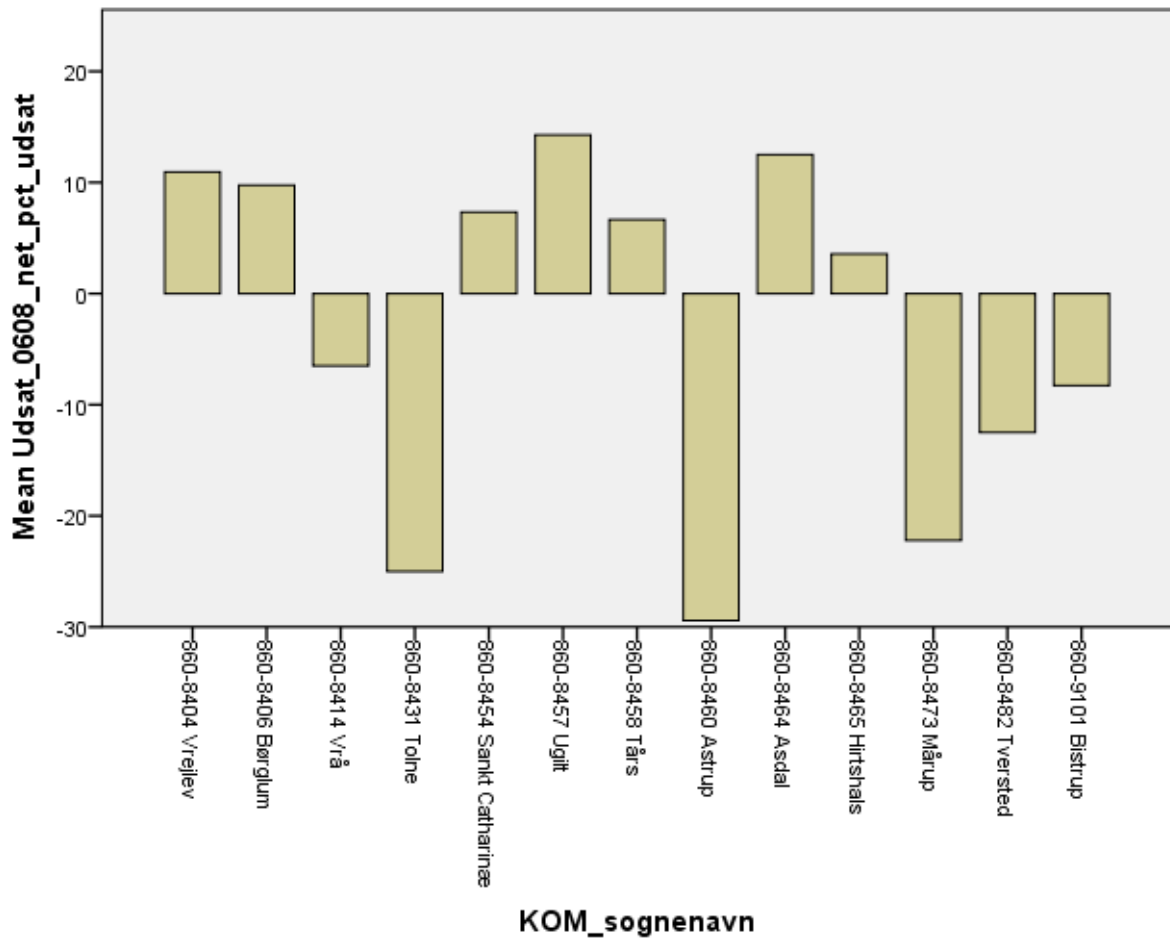

Kilde: Baseret på data fra Danmark Statistik.

## 8. Hvor kommer tilflytterne fra, alle – og de socialt udsatte, i alle Danmarks regioner og i Nordjylland?

Tabel 1 Hvilken region, tilflytterne fra 2006 til 2008 kom fra, og pr. region.

Region_08 - til	Region_06 - fra	Inklusiv "egen" region		Eksklusiv egen region	
		popu_0608	udsatte_0608	popu_0608	udsatte_0608
1 Region Hovedstaden	1 Region Hovedstaden	97,3%	98,6%		
	2 Region Sjælland	1,3%	0,8%	47,0%	55,9%
	3 Region Syddanmark	0,6%	0,3%	22,3%	23,2%
	4 Region Midtjylland	0,6%	0,2%	22,5%	15,4%
	5 Region Nordjylland	0,2%	0,1%	8,2%	5,5%
	Total		100,0%	100,0%	100,0%
2 Region Sjælland	1 Region Hovedstaden	3,0%	2,2%	80,2%	72,1%
	2 Region Sjælland	96,3%	96,9%		
	3 Region Syddanmark	0,4%	0,4%	9,6%	14,1%
	4 Region Midtjylland	0,3%	0,3%	7,0%	8,5%
	5 Region Nordjylland	0,1%	0,2%	3,1%	5,2%
	Total		100,0%	100,0%	100,0%
3 Region Syddanmark	1 Region Hovedstaden	0,8%	0,5%	33,2%	29,4%
	2 Region Sjælland	0,3%	0,3%	14,1%	18,3%
	3 Region Syddanmark	97,7%	98,2%		
	4 Region Midtjylland	1,0%	0,7%	43,1%	40,4%
	5 Region Nordjylland	0,2%	0,2%	9,7%	11,9%
	Total		100,0%	100,0%	100,0%
4 Region Midtjylland	1 Region Hovedstaden	0,6%	0,3%	22,2%	15,2%
	2 Region Sjælland	0,2%	0,3%	7,4%	14,0%
	3 Region Syddanmark	1,2%	0,9%	43,1%	41,6%
	4 Region Midtjylland	97,3%	97,9%		
	5 Region Nordjylland	0,7%	0,6%	27,3%	29,2%
	Total		100,0%	100,0%	100,0%
5 Region Nordjylland	1 Region Hovedstaden	0,5%	0,5%	18,7%	17,8%
	2 Region Sjælland	0,2%	0,3%	7,6%	10,6%
	3 Region Syddanmark	0,5%	0,5%	18,9%	19,8%
	4 Region Midtjylland	1,4%	1,4%	54,8%	51,7%
	5 Region Nordjylland	97,4%	97,4%		
	Total		100,0%	100,0%	100,0%
Total	1 Region Hovedstaden	29,8%	28,0%		
	2 Region Sjælland	15,0%	16,4%		
	3 Region Syddanmark	21,9%	24,0%		
	4 Region Midtjylland	22,6%	21,4%		
	5 Region Nordjylland	10,6%	10,1%		
	Total		100,0%	100,0%	

**Tabel 2 Hvilken region, tilflytterne fra 2006 til 2008 kom fra, og pr. kommune i Nordjylland (1)**

KOM_navn_08	Fra region	Inklusiv Region Nordjylland		Eksklusiv Region Nordjylland	
		popu_0608	udsatte_0608	popu_0608	udsatte_0608
773 Morsø Kommune	1 Region Hovedstaden	0,4%	0,8%	10,7%	14,9%
	2 Region Sjælland	0,3%	0,9%	8,9%	16,4%
	3 Region Syddanmark	0,5%	0,5%	16,2%	9,0%
	4 Region Midtjylland	2,2%	3,3%	64,2%	59,7%
	5 Region Nordjylland	96,6%	94,5%		
	Total	100,0%	100,0%	100,0%	100,0%
787 Thisted Kommune	1 Region Hovedstaden	0,4%	0,4%	15,5%	12,7%
	2 Region Sjælland	0,2%	0,4%	8,1%	14,5%
	3 Region Syddanmark	0,4%	0,6%	16,5%	20,0%
	4 Region Midtjylland	1,5%	1,5%	59,9%	52,7%
	5 Region Nordjylland	97,5%	97,2%		
	Total	100,0%	100,0%	100,0%	100,0%
810 Brønderslev Kom.	1 Region Hovedstaden	0,4%	0,4%	24,2%	30,0%
	2 Region Sjælland	0,2%	0,1%	11,3%	10,0%
	3 Region Syddanmark	0,3%	0,3%	18,4%	20,0%
	4 Region Midtjylland	0,7%	0,6%	46,1%	40,0%
	5 Region Nordjylland	98,5%	98,5%		
	Total	100,0%	100,0%	100,0%	100,0%
813 Frederikshavn K.	1 Region Hovedstaden	0,4%	0,4%	27,0%	23,8%
	2 Region Sjælland	0,2%	0,5%	12,1%	26,2%
	3 Region Syddanmark	0,4%	0,4%	22,8%	21,4%
	4 Region Midtjylland	0,6%	0,5%	38,2%	28,6%
	5 Region Nordjylland	98,4%	98,1%		
	Total	100,0%	100,0%	100,0%	100,0%
820 Vesthimmerlands	1 Region Hovedstaden	0,3%	0,4%	11,6%	9,1%
	2 Region Sjælland	0,2%	0,2%	7,8%	5,5%
	3 Region Syddanmark	0,5%	0,6%	15,6%	16,4%
	4 Region Midtjylland	1,9%	2,7%	64,9%	69,1%
	5 Region Nordjylland	97,0%	96,0%		
	Total	100,0%	100,0%	100,0%	100,0%
825 Læsø Kommune	1 Region Hovedstaden	1,0%	1,8%	36,5%	33,3%
	2 Region Sjælland	0,2%	0,0%	7,7%	0,0%
	3 Region Syddanmark	0,8%	0,0%	28,8%	0,0%
	4 Region Midtjylland	0,7%	3,5%	26,9%	66,7%
	5 Region Nordjylland	97,3%	94,7%		
	Total	100,0%	100,0%	100,0%	100,0%

**Tabel 3 Hvilken region, tilflytterne fra 2006 til 2008 kom fra, og pr. kommune i Nordjylland (2)**

KOM_navn_08	Fra region	Inklusiv Region Nordjylland		Eksklusiv Region Nordjylland	
		popu_0608	udsatte_0608	popu_0608	udsatte_0608
840 Rebild Kommune	1 Region Hovedstaden	0,3%	0,7%	16,7%	20,0%
	2 Region Sjælland	0,2%	0,3%	10,4%	8,0%
	3 Region Syddanmark	0,3%	0,4%	13,4%	12,0%
	4 Region Midtjylland	1,1%	2,2%	59,5%	60,0%
	5 Region Nordjylland	98,1%	96,3%		
	Total	100,0%	100,0%	100,0%	100,0%
846 Mariagerfjord	1 Region Hovedstaden	0,4%	0,5%	9,2%	9,5%
	2 Region Sjælland	0,2%	0,3%	5,9%	5,3%
	3 Region Syddanmark	0,5%	0,7%	12,0%	12,6%
	4 Region Midtjylland	3,1%	4,1%	72,9%	72,6%
	5 Region Nordjylland	95,8%	94,3%		
	Total	100,0%	100,0%	100,0%	100,0%
849 Jammerbugt	1 Region Hovedstaden	0,4%	0,7%	26,1%	27,6%
	2 Region Sjælland	0,1%	0,4%	8,5%	17,2%
	3 Region Syddanmark	0,4%	0,4%	21,7%	17,2%
	4 Region Midtjylland	0,7%	0,9%	43,7%	37,9%
	5 Region Nordjylland	98,4%	97,6%		
	Total	100,0%	100,0%	100,0%	100,0%
851 Aalborg Kommune	1 Region Hovedstaden	0,6%	0,3%	20,2%	21,9%
	2 Region Sjælland	0,2%	0,1%	6,0%	8,6%
	3 Region Syddanmark	0,7%	0,4%	21,4%	28,6%
	4 Region Midtjylland	1,6%	0,6%	52,4%	41,0%
	5 Region Nordjylland	96,9%	98,5%		
	Total	100,0%	100,0%	100,0%	100,0%
860 Hjørring Kommune	1 Region Hovedstaden	0,4%	0,6%	27,2%	25,4%
	2 Region Sjælland	0,2%	0,1%	9,8%	5,1%
	3 Region Syddanmark	0,3%	0,9%	21,6%	35,6%
	4 Region Midtjylland	0,7%	0,9%	41,5%	33,9%
	5 Region Nordjylland	98,4%	97,5%		
	Total	100,0%	100,0%	100,0%	100,0%
Total	1 Region Hovedstaden	0,5%	0,5%	18,7%	17,8%
	2 Region Sjælland	0,2%	0,3%	7,6%	10,6%
	3 Region Syddanmark	0,5%	0,5%	18,9%	19,8%
	4 Region Midtjylland	1,4%	1,4%	54,8%	51,7%
	5 Region Nordjylland	97,4%	97,4%		
	Total	100,0%	100,0%	100,0%	100,0%

Langt hovedparten, 97,4%, af flytningerne til Nordjyske kommuner kommer fra andre Nordjyske kommuner. Dette gælder både totalt og for de socialt udsatte grupper. Ser man bort fra flytninger indenfor Region Nordjylland så kommer 54,8% af tilflytterne for alle grupper under ét fra Region Midtjylland, mens denne andel for de socialt udsatte var lidt lavere, 51,7%. Der er variationer mellem de 11 kommuner.

## 9. Ændring i antallet af socialt udsatte pr. kommune pr. region fra 2006 til 2008

Socialt udsatte er nedenfor bredere defineret end i det foregående, idet der nu summeres på antallet af personer i visse grupper i 2006. Det samme gøres for 2008, og differencen beregnes og vises i de følgende figurer. Der er altså tale om antal af personer, som enten indgik i en af de socialt udsatte grupper i 2006 eller i 2008, men ikke nødvendigvis i begge årene.

Figur 90 Ændring i antallet af udsatte 2006-2008 – 5 regioner

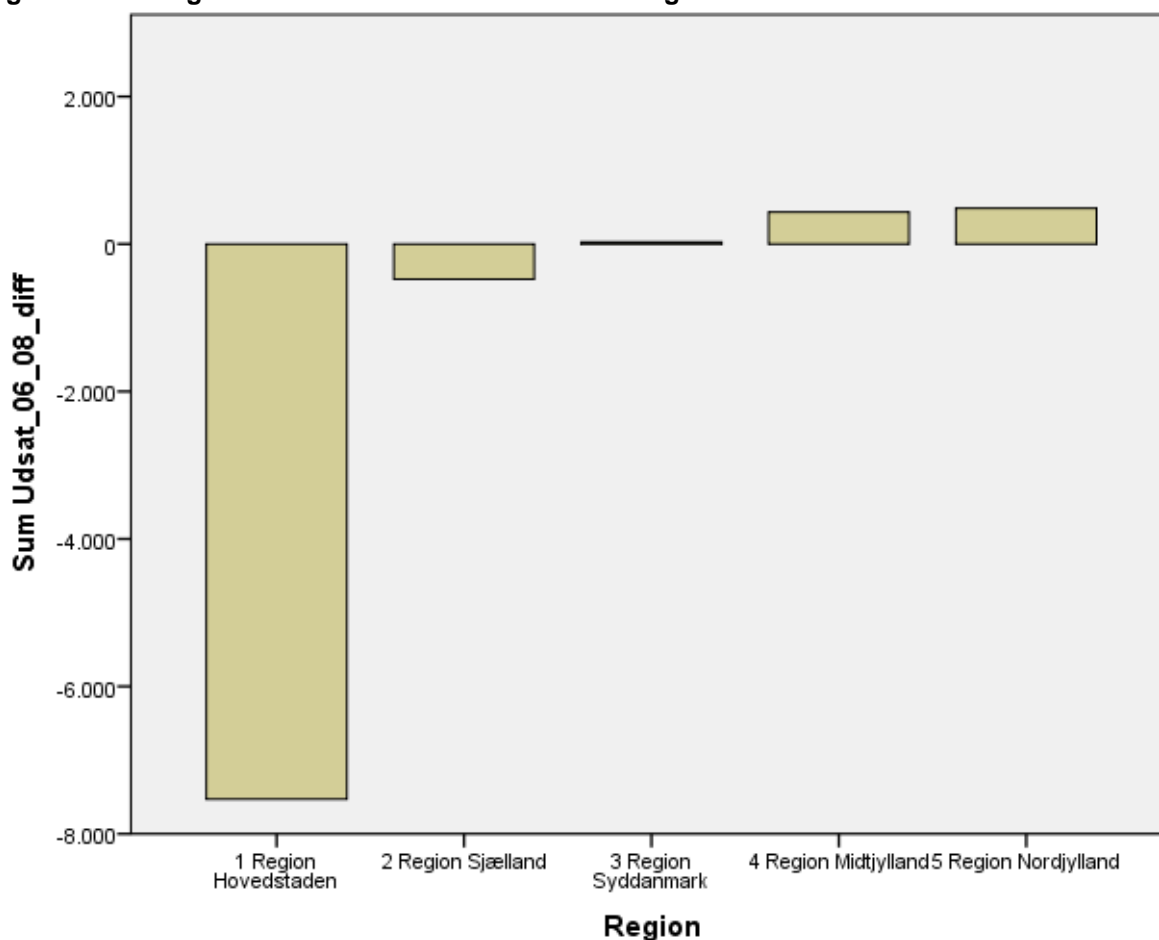

Kilde: Baseret på data fra Danmark Statistik.

Figur 91 Ændring i antallet af udsatte 2006-2008 – 11 landsdele

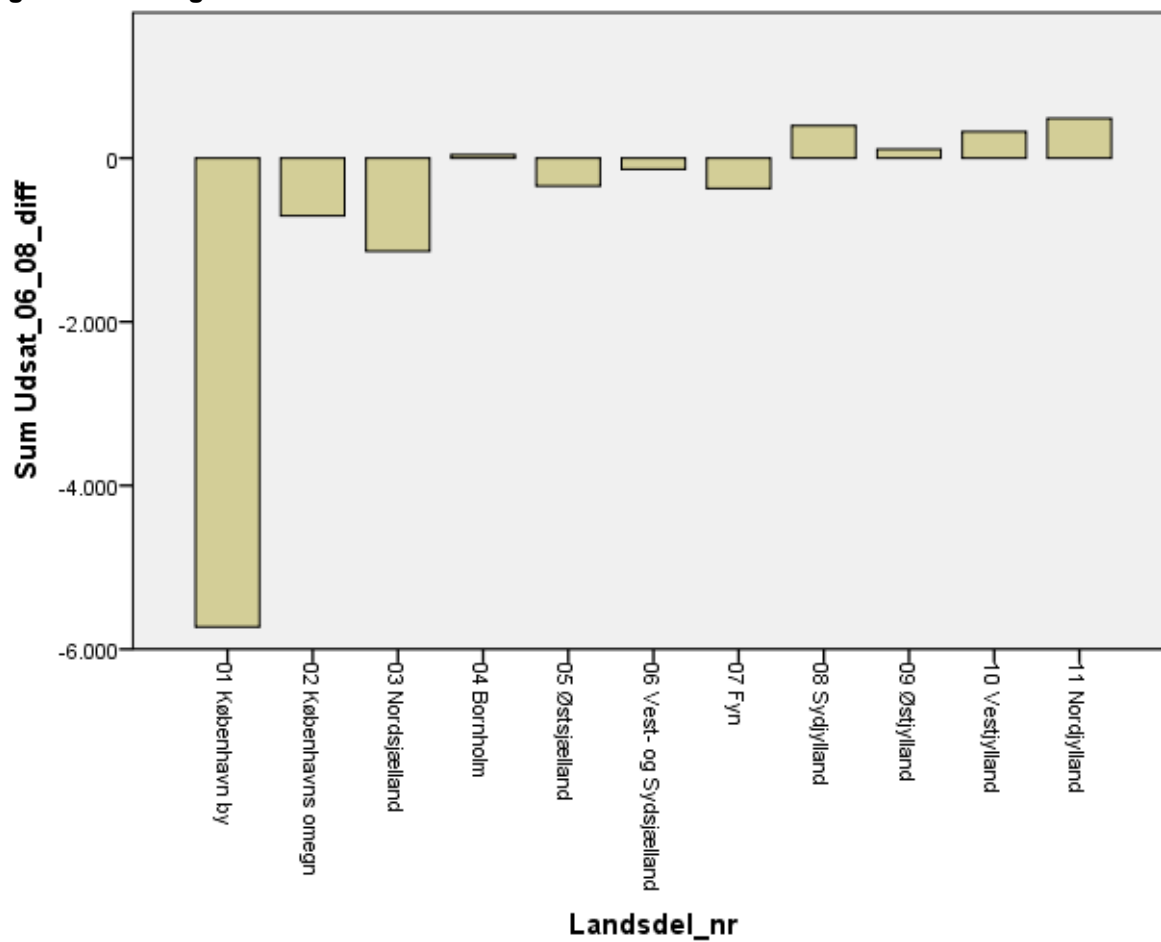

Kilde: Baseret på data fra Danmark Statistik.

Figur 92 Ændring i antallet af udsatte 2006-2008 – Region Hovedstaden

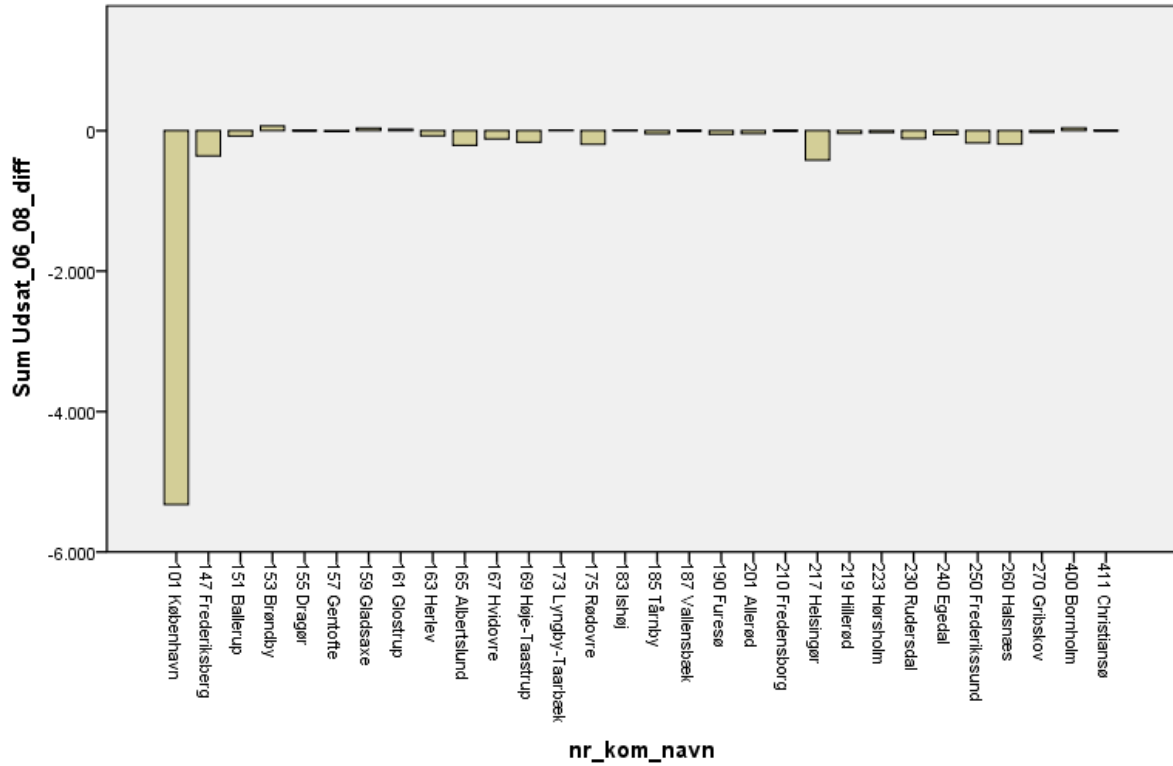

Kilde: Baseret på data fra Danmark Statistik.



Figur 93 Ændring i antallet af udsatte 2006-2008 – Region Sjælland

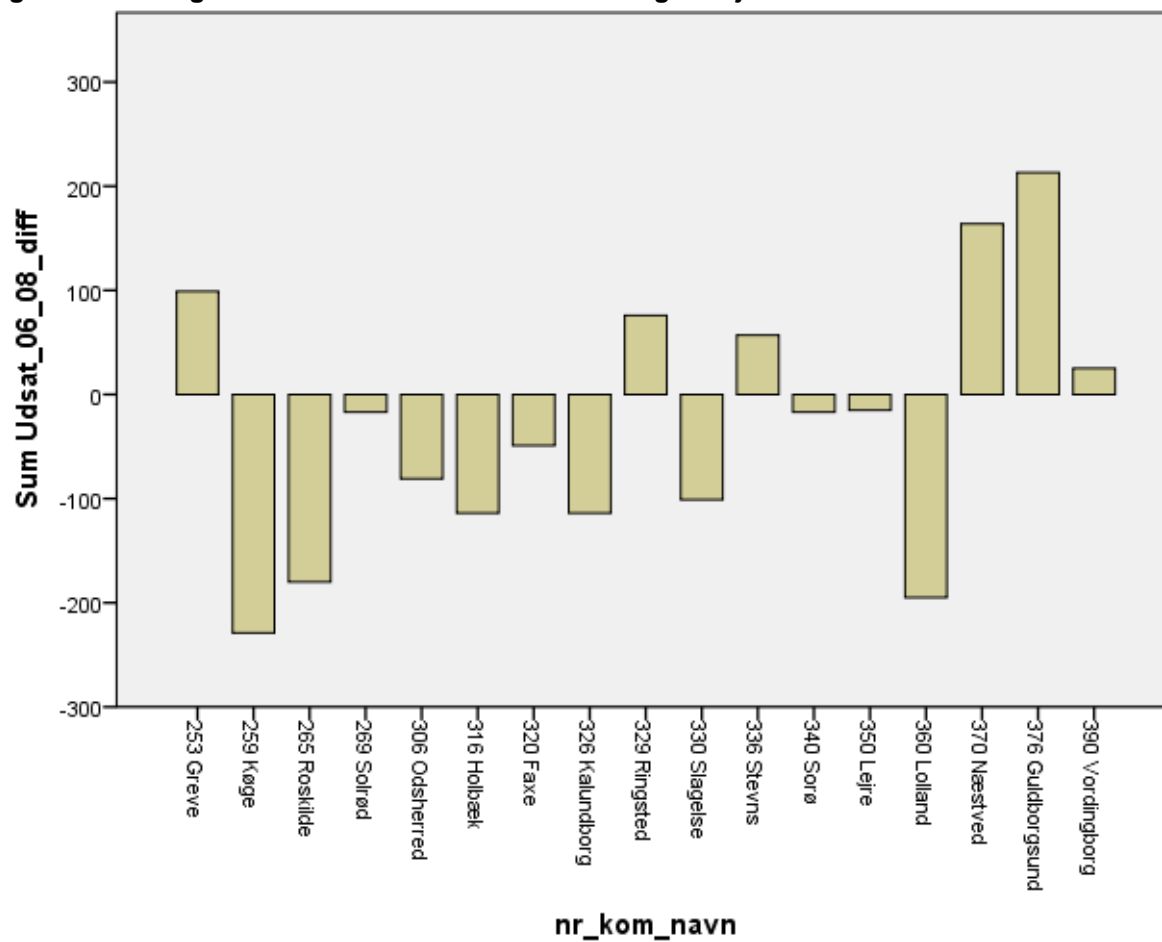

Kilde: Baseret på data fra Danmark Statistik.

Figur 94 Ændring i antallet af udsatte 2006-2008 – Region Syddanmark

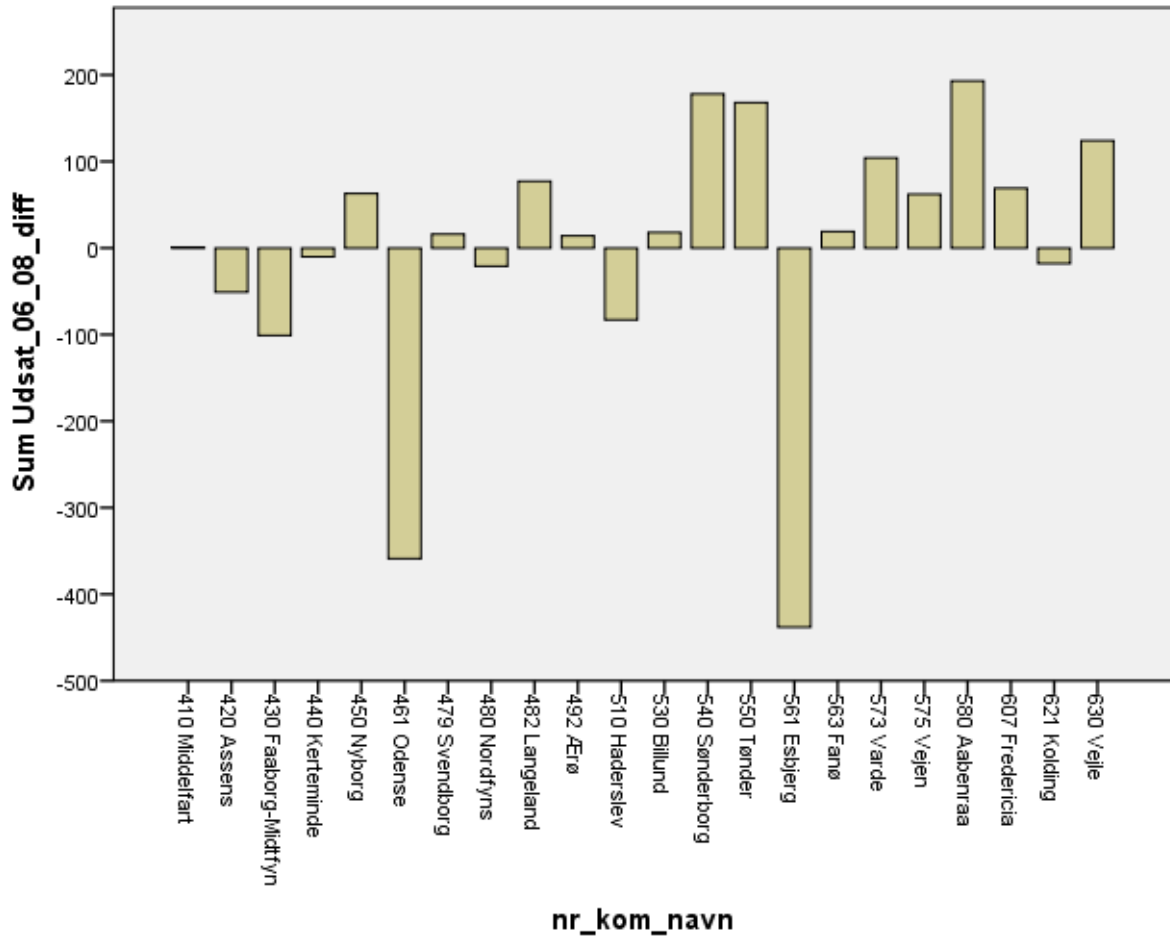

Kilde: Baseret på data fra Danmark Statistik.

Figur 95 Ændring i antallet af udsatte 2006-2008 – Region Midtjylland

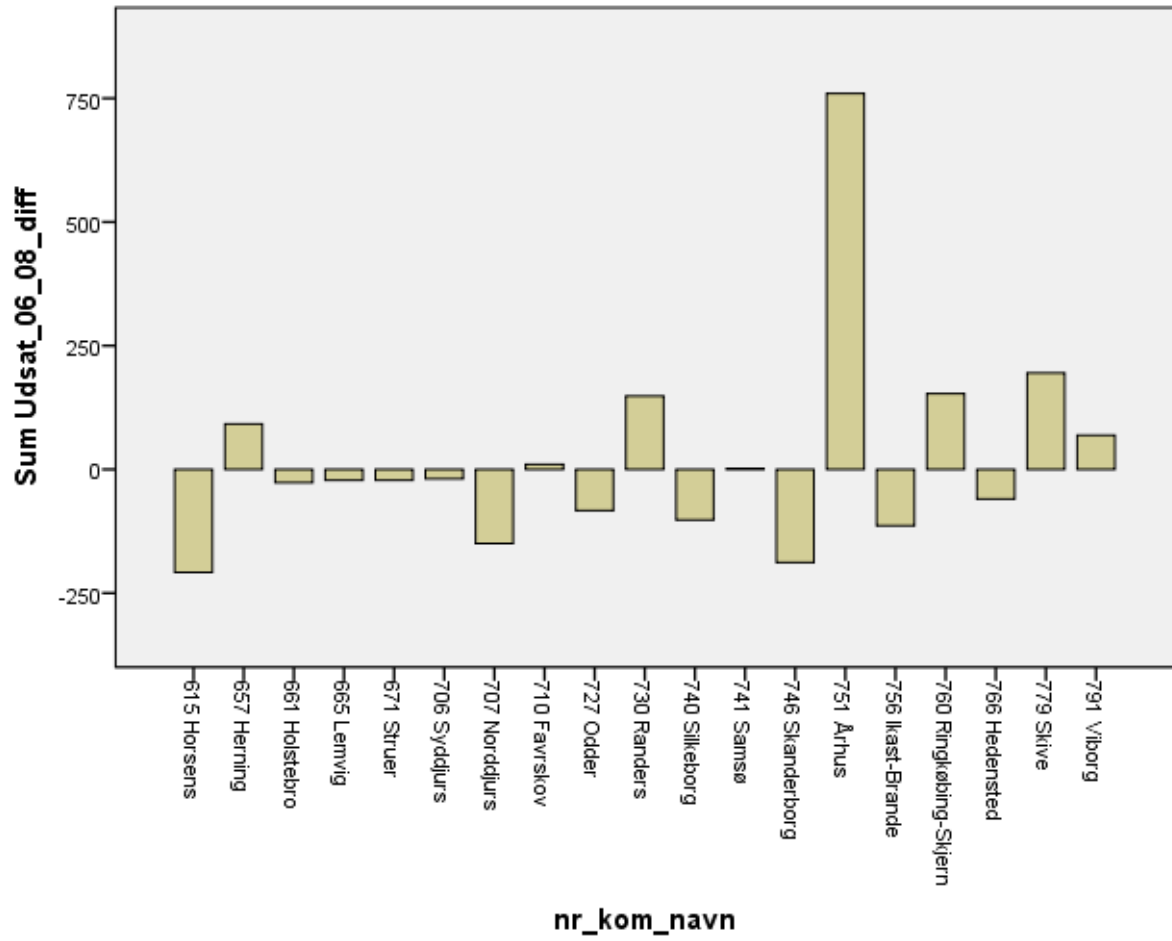

Kilde: Baseret på data fra Danmark Statistik.

Figur 96 Ændring i antallet af udsatte 2006-2008 – Region Nordjylland

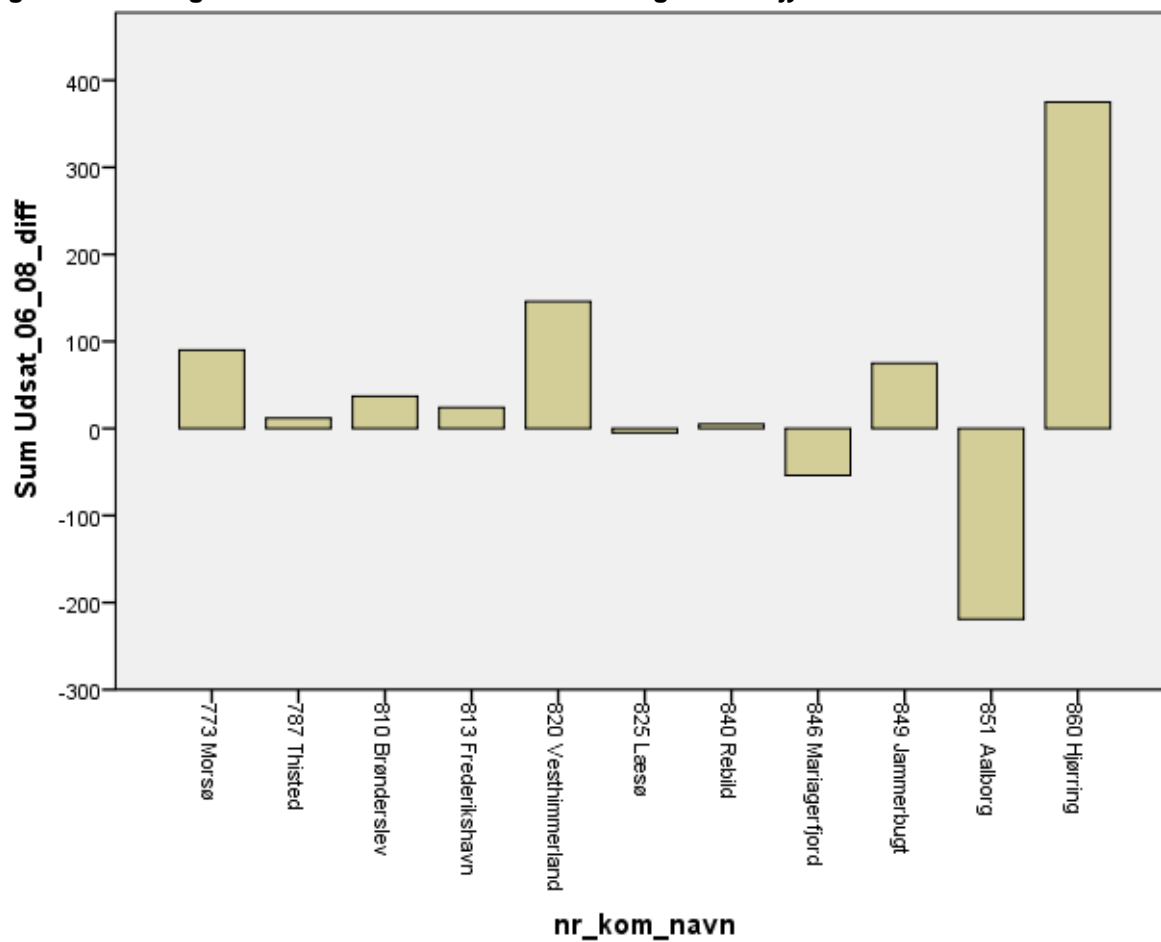

Kilde: Baseret på data fra Danmark Statistik.

## 10. Hovedtal pr. region, landsdel og kommune

**Tabel 4 Hovedtal pr. region**

nr_kom_navn	Pop_06	Pop_08	Udsatte_06	Udsatte_08	Udsat_diff_06_08	Lever_0608	Udsatte_0608	Tilflyt_0608	Fraflyt_0608	Udsat_06_08_til	Udsat_06_08_fra	Udsat_06_08_netto
1 Region Hovedstaden	1636719	1662280	80410	72881	-7398	1576788	57369	253618	252987	5753	6187	-434
2 Region Sjælland	816062	821249	44418	43940	-359	795083	34167	111070	109363	4507	4250	257
3 Region Syddanmark	1189767	1199665	65074	65099	134	1154164	49760	170215	172281	6806	6796	10
4 Region Midtjylland	1227400	1247724	58618	59052	473	1196631	44368	193863	192491	6139	6081	58
5 Region Nordjylland	576940	580513	27357	27843	509	559229	21023	79784	81461	2987	2890	97
Total	5446888	5511431	275877	268815	-6641	5281895	206687	808550	808583	26192	26204	-12
												~Nul

**Tabel 5 Hovedtal landsdel**

nr_kom_navn	Pop_06	Pop_08	Udsatte_06	Udsatte_08	Udsat_diff_06_08	Lever_0608	Udsatte_0608	Tilflyt_0608	Fraflyt_0608	Udsat_06_08_til	Udsat_06_08_fra	Udsat_06_08_netto
01 København by	648899	667228	37036	31309	-5715	621837	24954	137913	135847	2680	2983	-303
02 Københavns omegn	503403	508182	23331	22625	-645	485853	17435	62059	62383	1527	1610	-83
03 Nordsjælland	441284	444213	17293	16156	-1084	427552	12815	48564	49417	1285	1338	-53
04 Bornholm	43133	42657	2750	2791	46	41546	2165	5082	5340	261	256	5
05 Østsjælland	232192	233602	9012	8670	-314	225422	6672	27123	28282	699	778	-79
06 Vest- og Sydsjælland	583870	587647	35406	35270	-45	569661	27495	83947	81081	3808	3472	336
07 Fyn	480589	484344	29328	28957	-328	466651	22582	73775	73606	2977	2991	-14
08 Sydjylland	709178	715321	35746	36142	462	687513	27178	96440	98675	3829	3805	24
09 Østjylland	804840	820554	39596	39706	143	786219	29727	135646	132847	3947	3925	22
10 Vestjylland	422560	427170	19022	19346	330	410412	14641	58217	59644	2192	2156	36
11 Nordjylland	576940	580513	27357	27843	509	559229	21023	79784	81461	2987	2890	97
Total	5446888	5511431	275877	268815	-6641	5281895	206687	808550	808583	26192	26204	-12
												~Nul

**Tabel 6 Hovedtal pr. kommune (del 1)**

nr_kom_navn	Pop_06	Pop_08	Udsatte_06	Udsatte_08	Udsat_diff_06_08	Lever_0608	Udsatte_0608	Tilflyt_0608	Fraflyt_0608	Udsat_06_08_til	Udsat_06_08_fra	Udsat_06_08_netto
101 København	503709	518574	31234	25911	-5333	481845	20742	113619	112488	2277	2557	-280
147 Frederiksberg	92231	95029	4031	3671	-341	88250	2895	18316	17802	262	295	-33
151 Ballerup	46915	47398	2821	2745	-69	45739	2200	5318	5239	168	192	-24
153 Brøndby	33945	33762	2401	2469	68	32558	1905	3454	3821	103	145	-42
155 Dragør	13186	13411	286	287	1	12933	218	1193	1046	18	17	1
157 Gentofte	68670	69794	1548	1536	-12	65417	1120	8616	8665	99	120	-21
159 Gladsaxe	61939	63233	2784	2820	36	60336	2124	9084	8369	240	219	21
161 Glostrup	20619	21008	915	936	26	20245	701	2266	1996	63	41	22
163 Herlev	26743	26635	1367	1294	-73	25817	1005	3146	3133	80	73	7
165 Albertslund	27612	27705	1739	1530	-196	26438	1182	3614	4097	104	119	-15
167 Hvidovre	49420	49366	2391	2274	-107	47571	1732	5948	6236	124	171	-47
169 Høje-Taastrup	46685	47400	2535	2372	-157	45343	1853	6078	6289	208	205	3
173 Lyngby-Taarbæk	51754	51532	1475	1485	17	48981	1136	6238	6473	120	103	17
175 Rødovre	36244	36228	1890	1696	-187	34883	1331	4696	4907	129	153	-24
183 Ishøj	20712	20756	1171	1177	12	19789	903	1736	2156	60	47	13
185 Tårnby	39773	40214	1485	1440	-42	38809	1099	4785	4511	123	114	9
187 Vallensbæk	12145	13365	294	291	-3	12736	243	1865	1002	29	22	7
190 Furesø	37619	37862	1228	1177	-45	36430	891	2999	3117	49	63	-14
201 Allerød	23608	23821	522	479	-43	22880	363	2178	2344	35	50	-15
210 Fredensborg	39303	39254	1833	1832	5	37852	1383	3519	3817	114	116	-2
217 Helsingør	61018	61053	3639	3220	-407	58842	2661	7705	7803	264	288	-24
219 Hillerød	46352	47081	1741	1701	-40	45230	1319	6511	6471	168	158	10
223 Hørsholm	24335	24310	587	561	-26	23218	437	2390	2593	44	41	3
230 Rudersdal	53898	53915	1360	1248	-107	51278	986	5440	5861	90	117	-27
240 Egedal	40052	41031	1015	958	-57	39639	760	4096	3767	75	67	8
250 Frederikssund	43906	44246	1850	1676	-168	42881	1350	5561	5551	151	145	6
253 Greve	47676	47950	1798	1897	110	46393	1399	5028	5160	132	139	-7
259 Køge	56295	56848	2486	2257	-222	54950	1740	7319	7358	192	212	-20
260 Halsnæs	30794	31013	1838	1647	-177	29974	1370	3497	3499	128	148	-20
265 Roskilde	81010	81283	3373	3193	-173	78120	2520	10010	10715	249	301	-52
269 Solrød	20854	20743	553	536	-17	20089	391	1858	2219	36	43	-7
270 Gribskov	40399	40627	1680	1657	-19	39328	1295	4668	4594	167	145	22
306 Odsherred	32979	33159	2525	2444	-75	32249	1951	4249	3961	300	283	17
316 Holbæk	68443	69528	3607	3493	-103	67222	2742	10201	9719	362	331	31
320 Faxe	35118	35441	1654	1605	-36	34360	1239	4195	4009	147	132	15
326 Kalundborg	49372	49741	3315	3201	-101	48211	2564	7549	7346	363	343	20
329 Ringsted	31469	32442	1545	1621	79	31214	1186	4286	3742	129	110	19
330 Slagelse	76946	77457	4488	4387	-98	75157	3468	12396	11972	469	428	41
336 Stevns	21823	21948	786	843	62	21239	615	2587	2578	81	62	19
340 Sorø	28955	29458	1562	1545	-11	28475	1195	4325	4028	175	170	5
350 Lejre	26357	26778	802	787	-12	25870	622	2908	2830	90	83	7
360 Lolland	48631	47757	4669	4474	-190	46530	3591	6794	7151	552	565	-13
370 Næstved	80128	80954	4228	4392	174	78272	3393	12373	12041	471	398	73
376 Guldborgsund	63529	63211	4105	4318	225	61453	3306	8669	8598	462	376	86
390 Vordingborg	46477	46551	2922	2947	29	45279	2245	6323	5936	297	274	23
400 Bornholm	43039	42561	2746	2786	45	41452	2162	5063	5324	261	256	5
410 Middelfart	36769	37625	1884	1885	1	36323	1466	4636	4130	170	160	10
411 Christiansø	94	96										

Tabel 7 Hovedtal pr. kommune (del 2)

nr_kom_navn	Pop_06	Pop_08	Udsatte_06	Udsatte_08	Udsat_diff_06_08	Lever_0608	Udsatte_0608	Tilflyt_0608	Fraflyt_0608	Udsat_06_08_til	Udsat_06_08_fra	Udsat_06_08_netto
420 Assens	41816	42128	2185	2134	-54	40754	1666	5165	5178	216	213	3
430 Faaborg-Midtfyn	51609	52108	2823	2722	-101	50365	2169	6259	6101	273	296	-23
440 Kerteminde	23524	23745	1163	1153	-10	23037	907	2873	2720	86	95	-9
450 Nyborg	31506	31714	2059	2122	68	30744	1622	3795	3696	153	174	-21
461 Odense	186735	187929	12640	12281	-326	179908	9620	35144	36020	1337	1343	-6
479 Svendborg	58709	59185	3716	3732	24	57247	2900	9817	9594	454	412	42
480 Nordfyns	29191	29649	1555	1534	-21	28539	1176	3708	3593	150	157	-7
482 Langeland	13936	13563	928	1005	77	13259	738	1681	1869	101	121	-20
492 Ærø	6794	6698	375	389	14	6475	318	697	705	37	20	17
510 Haderslev	56271	56508	2880	2797	-77	54422	2210	7795	8167	275	305	-30
530 Billund	26132	26235	1158	1176	18	25320	892	2228	2392	82	78	4
540 Sønderborg	76828	76793	3825	4003	186	73752	2996	10131	10715	461	471	-10
550 Tønder	40331	40216	2198	2366	168	38717	1753	4639	5056	266	230	36
561 Esbjerg	114144	114595	7567	7129	-422	110069	5489	16727	17609	791	812	-21
563 Fanø	3168	3207	100	119	19	3089	81	269	257	8	6	2
573 Varde	49844	50475	1890	1994	104	48583	1458	5216	5195	203	168	35
575 Vejen	41882	42807	1942	2004	62	41123	1514	5514	5247	218	238	-20
580 Aabenraa	60033	60392	3062	3255	196	57937	2467	6590	6802	306	273	33
607 Fredericia	49259	49690	2534	2603	78	48063	1786	7952	7937	277	301	-24
615 Horsens	79021	81565	4217	4009	-200	77350	3018	12628	12012	383	386	-3
621 Kolding	87189	88519	4079	4061	-10	84823	3089	13711	13804	405	408	-3
630 Vejle	104097	105884	4511	4635	140	101615	3443	15668	15494	537	515	22
657 Herning	83600	85215	4008	4100	86	81534	3157	13889	13870	565	557	8
661 Holstebro	56595	57267	2545	2518	-23	55081	1897	8334	8367	284	292	-8
665 Lemvig	22239	21944	974	952	-18	21237	752	2311	2684	111	96	15
671 Struer	22588	22642	1092	1070	-15	21821	839	2684	2829	103	95	8
706 Syddjurs	41000	41314	1754	1735	-19	39892	1305	4850	4837	164	163	1
707 Norddjurs	38333	38388	2374	2224	-145	37297	1749	4648	4614	233	206	27
710 Favrskov	45033	46248	1636	1646	10	44559	1269	7593	7176	177	184	-7
727 Odder	21446	21593	857	774	-79	20874	593	2193	2258	53	49	4
730 Randers	92976	94220	5270	5418	156	91175	3971	15191	14604	535	493	42
740 Silkeborg	86536	88016	3552	3450	-102	84668	2632	12738	12586	386	375	11
741 Samsø	4130	4002	233	235	2	3863	175	529	598	36	32	4
746 Skanderborg	55298	56636	2114	1926	-177	54640	1528	5934	5519	120	143	-23
751 Århus	296188	302618	16096	16856	757	287776	12394	63764	63314	1729	1767	-38
756 Ikast-Brande	39684	40176	1838	1724	-111	38601	1392	4105	4197	162	164	-2
760 Ringkøbing-Skjern	58093	58803	2191	2344	158	56215	1716	6467	6862	212	213	-1
766 Hedensted	44879	45954	1493	1433	-60	44125	1093	5578	5329	131	127	4
773 Morsø	22197	22098	1493	1583	90	21385	1218	2480	2700	184	161	23
779 Skive	48345	48300	2282	2477	189	46733	1782	6107	6557	254	222	32
787 Thisted	45579	45596	2559	2571	12	43786	1981	5035	5638	244	231	13
791 Viborg	91416	92823	4092	4161	64	89190	3106	14320	14278	501	517	-16
810 Brønderslev	35447	35762	1689	1726	26	34489	1337	3766	3815	178	154	24
813 Frederikshavn	62876	62523	3021	3045	30	60682	2240	7539	7977	345	361	-16
820 Vesthimmerland	37819	38495	1776	1922	153	36811	1382	4789	4792	217	214	3
825 Læsø	2058	1993	75	70	-5	1957	58	178	204			
840 Rebild	28632	28900	914	919	5	27765	670	3052	3236	75	87	-12
846 Mariagerfjord	42283	42762	2145	2091	-49	41233	1662	5177	5078	220	199	21
849 Jammerbugt	38789	38990	1554	1629	75	37790	1220	3916	4019	147	135	12
851 Aalborg	194145	196292	9267	9048	-207	188209	6927	35685	35569	1052	1071	-19
860 Hjørring	67115	67102	2864	3239	379	65122	2328	8167	8433	318	277	41
Total	5446888	5511431	275877	268815	-6641	5281895	206687	808550	808583	26192	26204	-12
												~Nul